TV GUIA

¡Felicidades!

FAMILIA MORES

Foto Annemarie Heinrich

ENERO 1-7
$ 50
EN TODO EL PAIS
URUGUAY $ 45 oro
PARAGUAY 35 guaraníes

https://argentoteca.blogspot.com

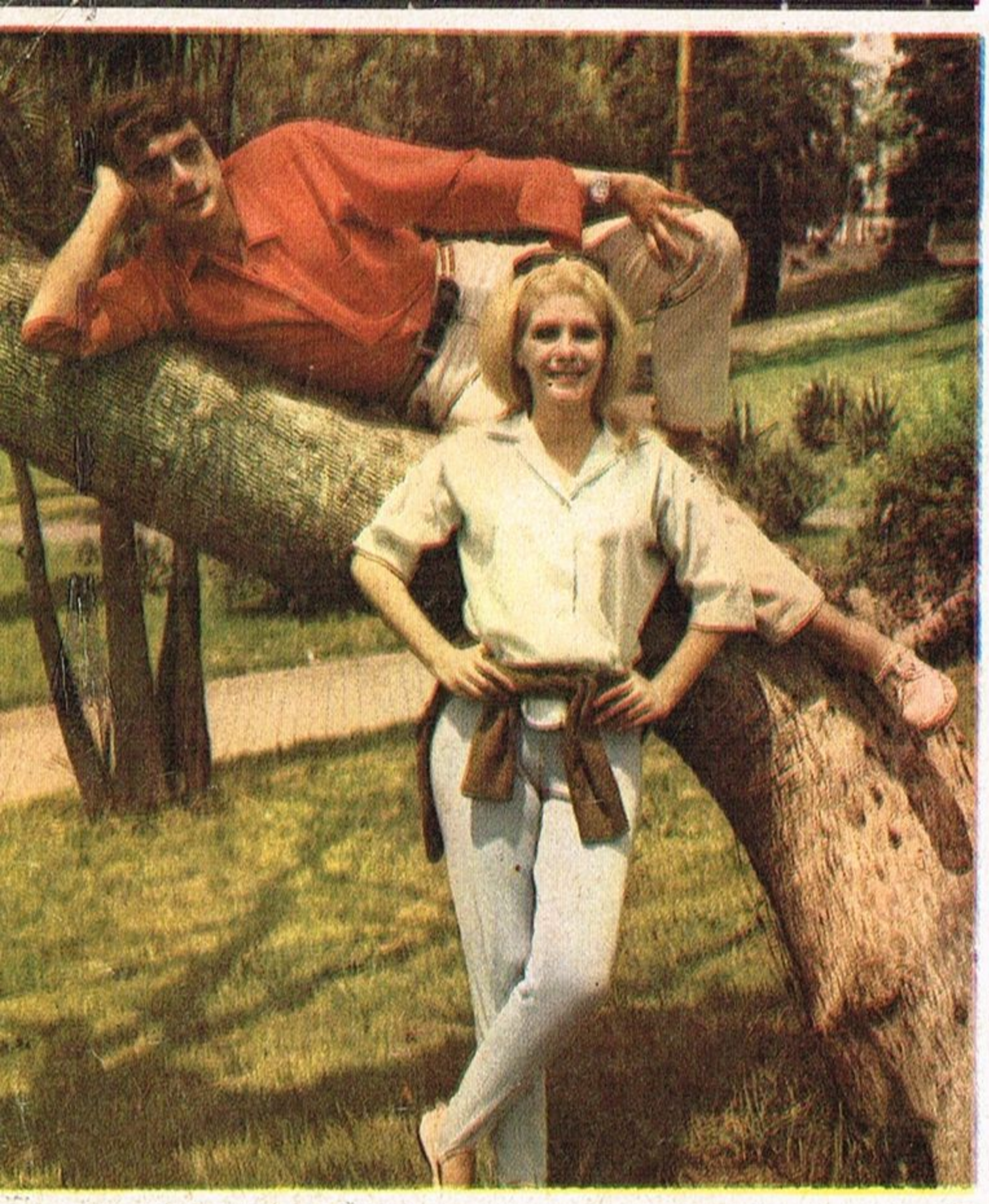

MUCHO

EL tiempo ha ido mitigando la tristeza... Gilda acariciaba el más hermoso sueño que pueda alentar una mujer y el destino no permitió que se cumpliera... Su aguardada maternidad se frustró, pero su fe, su esperanza, y el inmenso cariño de su marido, colaboraron fundamentalmente para que Gilda Lousek volviera a mirar con confianza hacia el futuro.

—Somos jóvenes... Otra vez será... Estoy segura de que la próxima vez se cumplirá nuestro deseo y no tendremos un hijo sino varios.

—Ahora, lo principal —añade Bauleo— es que Gilda se encuentra bien... Y el clima de Mar del Plata ayudará para que se recupere totalmente.

—¿Quiere decirse que sus planes de trabajo no han cambiado en nada?

—No... No existe ningún inconveniente para que Gilda realice la temporada teatral de Mar del Plata. Al contrario..., se entretendrá trabajando.

Hemos encontrado a Gilda y Bauleo en una plaza porteña, aprovechando una brisa fresca, que es como una pausa en el calor del verano. Pasean, como dos novios anónimos, tomados de la cintura. De pronto, Ricardo exclama:

—Ya tenemos listas las valijas. El día 4 debutaremos en el teatro "Astral". Vamos a representar "A la vejez acné", de Joe Makia, con Darío Vittori y Chela Ruiz. Así que esta vez nada nos separará, ya que actuaremos juntos, en el mismo teatro... aprovecharemos el aire puro y la pla-

Nuevamente renace la esperanza

https://argentoteca.blogspot.com

MAS QUE ENAMORADOS

ya todo lo posible.

—¿Hasta cuándo permanecerán en Mar del Plata?

—Más de dos meses. Tenemos firmado contrato hasta el 9 de marzo. Y luego emprenderemos, con la misma obra, una gira por el interior, visitando once ciudades, entre ellas Mendoza, San Juan, Córdoba, Rosario. En principio, como Gilda no iba a poder acompañarme, habíamos pensado que se quedara en Mar del Plata hasta abril y se contrató a otra actriz en su reemplazo. Ahora, aunque no actúe, vendrá conmigo, porque no queremos separarnos ni un día... Y en abril, siempre con Vittori, iniciaremos también juntos una nueva temporada teatral en el "Smart" con otra comedia.

—¿Qué compromisos tienen en televisión?

—Gilda continuará durante todo 1969 con "Matrimonios y algo más...". Se siente muy cómoda con ese programa... Y yo actuaré, también durante todo el año, en "El amor tiene cara de mujer", el teleteatro de Nené Cascallar... Hay otros proyectos interesantes, pero prefiero no mencionarlos hasta que no estén firmados.

—Te olvidas de algo muy importante y que ya está firmado —interviene Gilda, sonriente—. Hemos comprado un piso precioso, aquí en Belgrano, y nos lo entregan en abril, cuando regresemos.

En la mirada de Gilda se percibe la ilusión que en ella despierta la idea del nuevo hogar. Tal vez piensa que en esa nueva casa se concretarán sus sueños... Nos despedimos y los vemos alejarse tomados de la mano. Los une una infinita ternura... Son mucho más que enamorados.

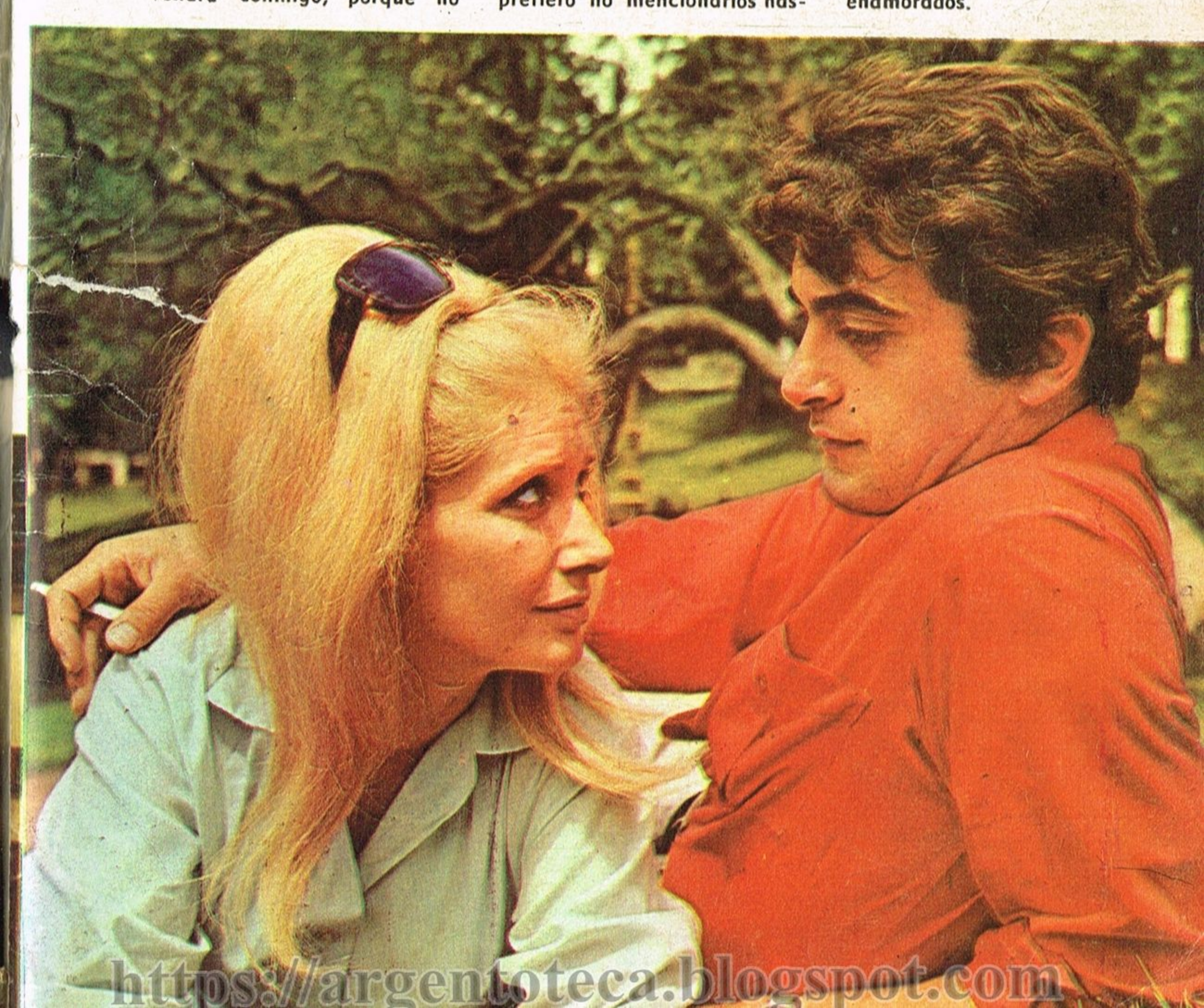

https://argentoteca.blogspot.com

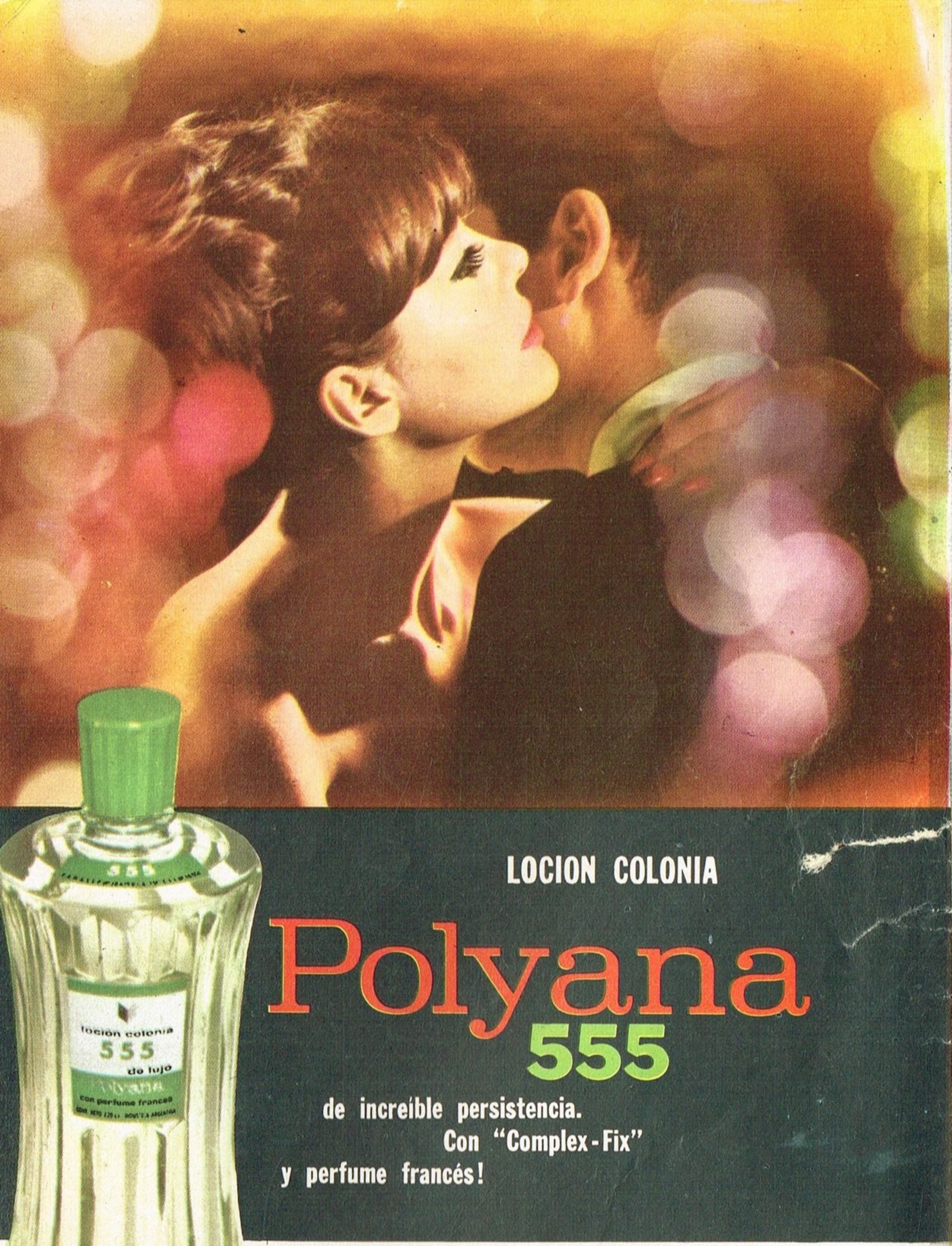

LOCION COLONIA

Polyana 555

de increíble persistencia.
Con "Complex-Fix"
y perfume francés!

también en los gustos FRESCA
FLORAL
Y LAVANDA

y la seguridad Ardal

https://argentoteca.blogspot.com

Martha Bianchi y Raúl Aubel en una dramática escena de "Con ella llegó el odio".

AÑO NUEVO, CICLOS NUEVOS...

A través de 12 programas, Mary Santpere resucitará el mundo del cuplé.

Año nuevo, ciclos nuevos... Para la TV no hay verano. Millones de telespectadores permanecen ante la pantalla chica, aguardando su espectáculo favorito durante enero y febrero, y los canales deben cumplir con ese inmenso público manteniendo sus mejores programas y ofreciéndoles otros nuevos de real jerarquía. He aquí, en forma panorámica y agrupados por géneros —teleteatros, series, entretenimientos, shows musicales, cómicos, etc.—, todos los programas nuevos que los cuatro canales porteños anuncian para el verano.

(Continúa en la pág. siguiente)

https://argentoteca.blogspot.com

TELETEATROS

DENTRO del teleteatro, las "tiras" de la tarde reúnen una enorme audiencia femenina. Ese público tendrá para elegir, ya que, aparte de grandes éxitos que continúan ("Estrellita", "Simplemente María"), se inician seis tiras nuevas. "Un pueblo llamado infierno" (Canal 9), anticipa ya en su título las dramáticas historias que, en un pueblo, vivirán los personajes interpretados por Susana Freyre, Walter Santana y Celia Juárez. "El Teleteatro de Alberto Migré" (9), presentará como la primera novela de su ciclo: "Cuando vuelvas a mí". La pareja central, él, un hombre de pueblo, humilde; ella, una joven de la alta sociedad, que encuentra una barrera en sus distintas condiciones económico-sociales, la encarnan Nora Cárpena y Oscar Ferrigno. "Nuestra galleguita" (9), refleja las vicisitudes de una españolita (Laura Bove) que se emplea como doméstica en un hogar porteño. Norberto Suárez es el galán del programa. "Un mundo de 20 asientos" (11), cuenta en su reparto con Sergio Renán y Dora Baret, incorporándose, en abril, José María Langlais. El título se refiere a un colectivo, a las andanzas de su chofer y de diversos pasajeros... "Y ella llegó con el odio" (13), de Armando Couto, refleja el drama de dos hermanos y la ex novia de uno de ellos. Reparto: Raúl Aubel, Martha Bianchi, Ricardo Lavié y Alita Román. Elsa Martínez también desarrolla una fuerte línea dramática sobre la desdichada existencia de una mujer en "La cruz de Marisa Cruces" (14). Elenco: Silvia Montanari, Rodolfo Salerno, Miguel Ferrando, Adriana Gardiazábal. Entre los programas unitarios nuevos, Teleonce transmitirá dos de origen español: "Las doce caras de Juan", con Alberto Closas, encarnando en cada capítulo, un tipo astrológico, y "¿Es usted el asesino?", de suspenso y terror, con Narciso Ibáñez Menta. Ambos cuentan con 13 episodios. Otro tono, francamente cómico, tiene "Los compinches" (13), aventuras de dos amigos y sus esposas, vecinos de un barrio porteño. Ellos: Oscar Viale y Carlos Moreno. Ellas: Mariel Comber y Edda Díaz.

SERIES

Además de la reposición o continuidad de nada menos que 57 "series" —casi todas de origen norteamericano—, se iniciarán 7 nuevos programas. "El abogado defensor" (11), en el estilo de "Los defensores" (ver nota en páginas 28 y 29). "Custer" (11), las aventuras del legendario general, con Wayne Maunder en el papel central. "Enigma" (11), capítulos unitarios cuya conclusión argumental se deja a criterio

UN PANORAMA DE LAS NOVEDADES QUE

Susana Freyre protagonizará otro intenso drama: "Un pueblo llamado infierno".

La revelación 1968, Héctor Larrea, será el animador de "Cien pesos por segundo".

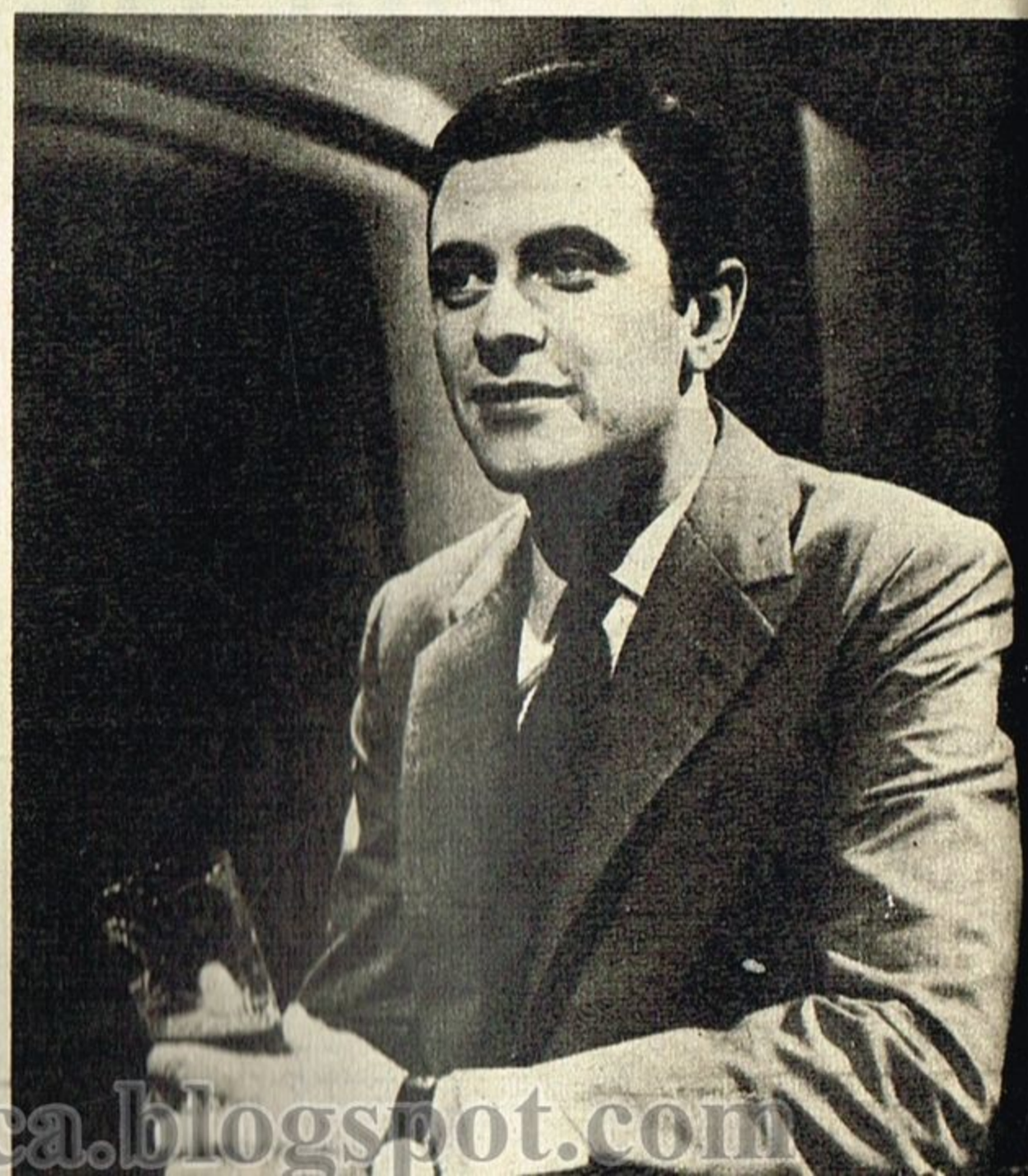

https://argentoteca.blogspot.com

"Los compinches" y sus esposas: Viale, Moreno, Mariel Comber y Edda Diaz.

OFRECERA LA TV DURANTE EL VERANO

Wayne Maunder encarna en una nueva serie la figura legendaria de "Custer".

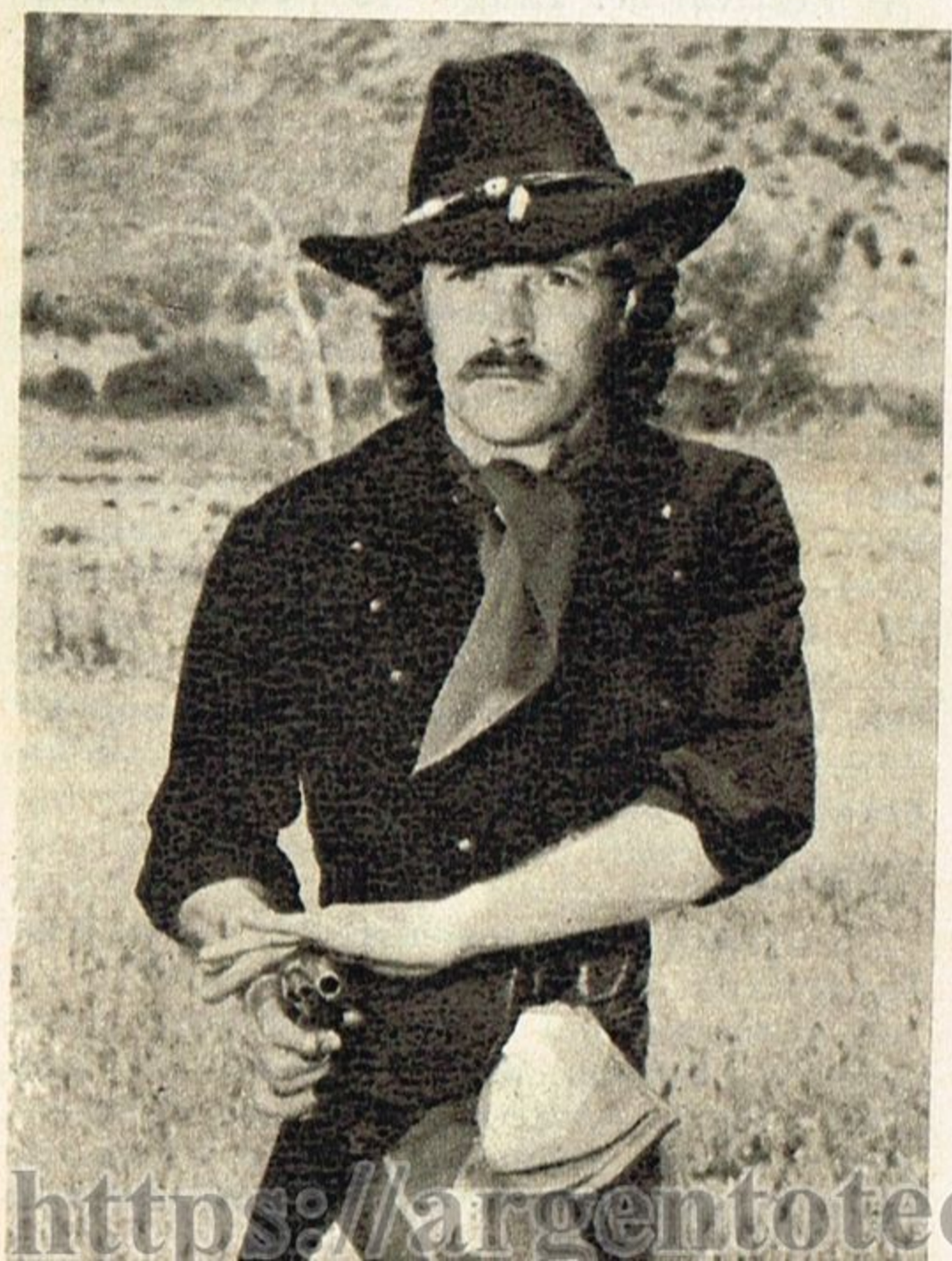

del telespectador. En su reparto figuran más de 50 artistas de fama mundial: Simone Signoret, Ben Gazzara, George Maharis, Darren McGavin, Robert Wagner, etc. "Ultra Q" (11), serie japonesa de ciencia-ficción. "Capitán Escarlata" (13), también de ciencia-ficción, con marionetas electrónicas, en la que una organización de defensa de la Tierra lucha contra invasores marcianos. "Centinelas del bosque" (13), programa infantil que relata las hazañas de un grupo de guardabosques. "David Coperfield", inspirada en la famosa novela de Dickens, en una realización de la RAI —televisión italiana—, con Giancarlo Gianni y Roberto Chevalier.

ENTRETENIMIENTOS

¿Será 1969 el año de los "entretenimientos"? Así parece. Este mes tendremos cuatro nuevos. "El mejor gana un millón" (11). Animación: Juan Carlos Thorry. Participan cada vez dos personas, quienes, de acuerdo a su habilidad en diversos juegos, se anotan o descuentan pesos en respectivas chequeras. "¿Lo toma o lo deja?" (11). Conductor: Juan Carlos Rousellot. "A cie-

(Continúa en la pág. siguiente)

https://argentoteca.blogspot.com

He aquí al elenco de "La Diversión", el flamante programa de Aldo Cammarota.

¿SERA 1969 EL AÑO DE

(Viene de la pág. anterior)

gas", los participantes deben descubrir objetos, ayudados por temas musicales. "La gran subasta" (11), con Roberto Galán. El público participará de un "remate", pero la oferta que gane debe ajustarse al valor real del objeto, que se conocerá mediante un panel automático. "Cien pesos por segundo" (13); los participantes lo harán en pareja; habrá preguntas y respuestas, juegos de mímica, etc. Todo con la animación de Héctor Larrea.

El inefable Bergara Leumann lleva ahora su divertida "Botica" del teatro a la TV.

SHOWS MUSICALES

Colomba presentará, por Canal 7, "Festival del Futuro", promocionando nuevos valores: cantantes, actores, plásticos, etc. "Historia del cuplé" (9), tendrá como figura central, en sus 12 programas, a Mary Sentpere. Contará anécdotas de famosas cupletistas e interpretará sus creaciones. "Al Festival del Tango" (9), con un fabuloso desfile: Goyeneche, Rivero, Dumas, Marino, Sobral, etc. "La Botica del Angel" (13) creación de Bergara Leumann. Este show, como sus tradicionales espectáculos teatrales, será un desfile de temas de tango, folklore, jazz, flamenco, cuplés, operetas, etc. Elenco: Susana Rinaldi, Jovita Luna, Nache Guevara, Gloria Montes, Horacio Molina, Chunchuna Villafañe, el propio Bergara Leumann, etc. Contará también con juegos y entretenimientos. "Ni muy, muy, muy... Ni tan, tan, tan..." (13), pretende también ser un insólito desfile de gags, entretenimientos y canciones, con actores cómicos, modelos y músicos. Recordamos que continuará el popular "Si lo sabe, cante", con Roberto Galán, pero ahora en Teleonce.

COMICOS

"La vida es una comedia" (11) —no confundir con "Vivir es una comedia""...— nos ofrecerá una serie de cómicos episodios con Susana Rinaldi, Ambar La Fox, Juan Carlos Mareco, Orlando Marconi, Sergio Renán, Esmeralda Roy y Ulises Dumont. Otro programa humorístico del mis-

https://argentoteca.blogspot.com

Porcel y Portales se "mudaron" a "El Botón". ¿Continuarán los problemas?

LOS ENTRETENIMIENTOS?

mo canal es "La diversión". Lo escribirá Aldo Cammarota y son sus intérpretes: Marianito Bauzá, Ricardo Lavié, Noemí Lasserre, Ricardo Castro Ríos, Risita, Mautone, etc. "La hoja de parra" (9), producido por Eric Della Valle, realizará en sus "sketches" parodias de los programas de Canal 9 ("Morfando con las estrellas", "Jueves de la bondad", "Simplemente doña Anunciata", etc.), con Gogo Andreu, Tincho Zabala, Bauzá, Castro Miranda, Mabel Manzotti, etc. Délfor anuncia una "nueva" "Revista Dislocada", al pasar a Canal 9. Tendrá como estrellas invitadas a Walter Vidarte, Medina Castro y Héctor Pellegrini. Délfor asegura que será un programa "cómico revolucionario". Don Pelele y Dorita Burgos animarán por el mismo canal otro programa de humor titulado —hasta el momento— "Don Pelele". Teleonce presentará "Los cómicos", con un elenco base formado por Juan Carlos Altavista, Marcos Zucker, Pequenino, Fidel Pintos, Jorge Luz, "Charola" y otros. Como puede apreciarse, todos provenientes de "Operación Ja Ja". Al mismo tiempo Canal 9 anuncia la presentación en el mismo horario (viernes, 20.30) de "El Botón", con Gogo Andreu, Ernesto Bianco, Alberto Olmedo, Jorge Porcel, Javier Portales, Mabel Manzotti, Julia Sandoval y Adolfo García Grau. Esta aparente fusión de elementos que pertenecieran a "Operación Ja Ja" y "Vivir es una comedia", puede dar lugar a nuevos problemas jurídicos como los que ya son del dominio público, por motivos contractuales.

También Roberto Galán conducirá un nuevo entretenimiento: "La gran subasta".

https://argentoteca.blogspot.com

Año IV - Nº 284 - 1 de enero de 1969
BELGRANO 624 - T. E. 30-7891 - Bs. Aires
Editor responsable: EDITORIAL Julio Korn S.A.
Registro de la Propiedad Intelectual: Nº 953.414
Redacción y Publicidad: 5º piso
Administración: 7º piso
Distribuidora para interior y exterior:
B. Bertrán e Hijos S. R. L.
Director-editor: Julio Korn
Distribución Capital:
Distribuidora Priccolo S.C.A.
Florida 143 - Piso 9º - Of. F
Adherida al "Instituto Verificador de Circulaciones"
DIRECTOR: RAUL ALVAREZ

PANORAMA ALENTADOR

YA se tiene una idea clara de las programaciones que los distintos canales de televisión pondrán en pantalla en la próxima temporada, que comienza el mes de abril. Y en ella cobra mayor cuerpo una positiva tendencia que ya se insinuó durante 1968, pero ahora alcanzará una real dimensión. Es evidente que se tratarán de producir grandes impactos en la televidencia por medio de una mayor cantidad de programas "especiales" o, como también se los ha llamado, "exclusivos" o "espectaculares". Se trata de un programa alentador, pues deja atrás dos etapas que habían llegado a agotarse en sí mismas. En la primera, que comenzó hace más de quince años, el factor humano fue elemento preponderante, pues el tesón y esfuerzo de los "pioneros" trataba de compensar la falta de equipos adecuados. Este período "heroico" llevó a una "rutina televisiva" que dio paso a una segunda etapa con grandes adelantos técnicos pero que a menudo olvidaron la parte "humana" de la anterior, cayendo también lentamente en otra suerte de saturación. Precisamente en el año que acaba de finalizar se trató de romper esos moldes preestablecidos para dar nacimiento a otra era, en que se busca producir el impacto con la unión, en un mismo nivel de eficacia y sin subordinaciones, de "hombre" y "técnica". Este impulso renovador cobrará, como dijimos al principio, mayor vigencia en la temporada 1969. Y su consecuencia más directa serían los programas "especiales", donde la unión inteligente del talento artístico y el preciosismo formal logran, sin ninguna duda, una comunicación más valedera con el telespectador. Todos los grandes países han pasado por los mismos períodos: del primer extremo se pasó al otro para dar definitivamente con el estado ideal que realmente interesa al público. Con esta nueva era, pues, la televisión argentina se colocará definitivamente en el concierto de las más adelantadas del mundo.

LEA EN EL PROXIMO NUMERO DE TV GUIA

LA FUGA DE FEDERICO LUPPI y ANITA LARRONDE

A TODO COLOR

https://argentoteca.blogspot.com

¿VEREMOS ESTO POR TELEVISION?

SEGUN lo habíamos anunciado hace unos meses, "Barbarella", un filme que mezcla por partes iguales la ciencia ficción y el erotismo de muchas de sus escenas, se convertirá ahora en una "tira" televisiva. Tal decisión termina de ser anunciada por sus propios protagonistas, quienes esperaban el estreno mundial de la película —inclusive se produjo en nuestro país—, para autorizarlo como lanzamiento de la nueva inquietud profesional. Sin embargo, y tras la verdadera premier mundial, el asunto se encuentra ahora frente a algunos problemas. Ocurrió que, en Florencia, paralelamente con su estreno se ha abierto un juicio caratulado: "Barbarella, su obscenidad". Esto, como es lógico, involucra a todos los componentes de la realización; aunque Roger Vadim —su director— y Jane Fonda —su principal protagonista— parecen no haber perdido la calma: "La película es un tanto de avanzada, de acuerdo; pero no tiene nada de prohibido. Y todo lo que pasa en ella es absolutamente corriente; al menos para la época que hemos querido representar..."

Dicho todo esto, nos resta una duda: la versión televisiva sufrirá modificaciones sustanciales o, por primera vez, las pantallas reflejarán temas "peligrosos", que hasta ahora la TV no acostumbraba a utilizar en sus emisiones? Si se transforma en algo "solamente para mayores", lo sabremos todos dentro de muy poco...

https://argentoteca.blogspot.com

DE TODAS PARTES Y DE TODO UN POCO...

POR ESCANDALOSA

Sandra Milo, quien desde hace un tiempo se había volcado a la animación de programas de televisión ("Studio Una" y "Sabato sera"), quedó desvinculada de la RAI. Los motivos no son edificantes para la estrella: la acusaron de llevar una vida escandalosa, junto a su esposo.

SU NUMERO...

Escoltada por Patrick Guillies, su último y desconcertante "hombre de turno", Brigitte Bardot arribó al aeropuerto de Londres. Inmediatamente después, la estrella francesa se hizo presente en la "première" de "Shalako": filme que la cuenta como luminaria máxima. A pesar del viaje relámpago, BB tuvo tiempo para hacer algunas declaraciones: "El divorcio con Sachs lo resolvimos de común acuerdo, pero todavía no está del todo terminado. ¿Patrick? No, por ahora no sé si me casaré con él..."

https://argentoteca.blogspot.com

DOLORIDA Y FELIZ

Una sorpresiva molestia en su columna vertebral, le ocasionó a Elizabeth Taylor un alejamiento transitorio del lugar donde filmaba "El único juego en la ciudad". La ahora muy apacible "Liz", no lo lamentó demasiado y pudo gozar de la compañía de sus hijas, Liza y María.

POR SIEMPRE DANIEL...

Acompañado por Nelly Benedetti, su compañera de "tira" en "Cita de invierno", Daniel Gelin se apresta a saborear un café, en un pequeño bar de Cap-Ferrat, localidad francesa, donde el eterno Daniel filmaba su capítulo dramático para la televisión de su país.

EL RETORNO DE "CAMILO"

Luego de permanecer varios años alejado del teatro, Fernandel ha vuelto a las tablas. La obra del retorno se llama "Freddy", y aquí está celebrando el debut, junto a su hijo Frank y Sylvain Jouvert, un compañero de comedia.

NO SE QUIERE JUBILAR

Junto a dos mansos leopardos africanos, Maurice Chevalier permanece en su castillo particular de Thoiry. Allí mismo, y dentro de muy pocos días, el celebérrimo Maurice comenzará a recibir a personalidades del mundo europeo, en visitas que serán trasmitidas por la TV de Francia.

https://argentoteca.blogspot.com

CARMEN Sevilla, como su colega y compatriota Raphael, son dos de los astros que creen firmemente en los maleficios de los años bisiestos. Por eso Carmencita acaba de declarar en Madrid: "Les parecerá una superstición de gitanos pero respiraré en cuanto termine 1968. Quiero olvidar todos los desastres pasados, especialmente los absurdos e incomprensibles incendios de mi casa, el accidente que tuve al caerme de una escalera, etc... Ahora sólo pienso en que 1969 será un año maravilloso para mi familia y mi carrera. Por lo pronto voy a filmar otra película con un gran amigo, Vittorio de Sica, con quien ya hice "Pan, amor y Andalucía". Es uno de los hombres más simpáticos y caballeros que he conocido, y por si fuera poco, uno de los mejores directores y actores del mundo. Después ya he concretado mi viaje a la Argentina para presentarme en televisión y posiblemente realizar una temporada de teatro. Yo sé muy bien cuánto me quieren en la Argentina, y con sinceridad, retribuyo ese cariño. Naturalmente, iré con mi marido, quien comparte mis sentimientos hacia ese país, donde no podemos sentirnos extranjeros". Completando estas afectuosas y sinceras palabras de Carmen, ha trascendido que ya tiene firmado contrato para actuar en abril en Canal 13, en "Sábados Circulares", y en el teatro "Avenida". Sus palabras también son un evidente desmentido a los rumores de desavenencias entre la estrella y Augusto Algueró, especie que, no sabemos por qué, se difunde con demasiada frecuencia.

CARMEN SEVILLA VUELVE A SONREIR

En abril: TV y teatro en Buenos Aires

https://argentoteca.blogspot.com

POR QUE SE VA ROSAMEL

FINALIZADA su labor en "El Especial", Rosamel Araya está gozando de merecidas vacaciones en su Chile natal. Junto con su esposa Haydée y su hijita Rossana, decidió cruzar la cordillera por razones íntimas que él mismo nos explica:

Hace cuatro años que Haydée y yo nos casamos y tres que nació Rossana. Sin embargo, la constante actividad que me exige la profesión me impidió hasta este

momento volver al terruño y visitar a mi madre, que está ansiosa por conocer personalmente a la nietita. ¡La sorpresa que se va a llevar!... Rossana es tan "adelantada", que a veces nos coloca en apretos con las preguntas que hace...

Pero Rosamel no podrá prolongar, como es su deseo, el veraneo. En febrero tendrá que actuar, durante los carnavales, en clubes de Buenos Aires y Montevideo. Y en marzo lo espera una aventura realmente apasionante, que nos declara personalmente:

—Imagínense mi orgullo y satisfacción... ¡Representaré a la Argentina, mi patria de adopción, en el Festival de México! De allí es muy posible que prolongue la gira a Venezuela y Puerto Rico.

Por otra parte —y para beneplácito de la teleplatea—, Canal 9 ya aseguró su actuación por todo el año. A partir de abril retornará al "Especial", programa donde su estilo romántico logró imponerse con brillo propio, más allá de las modas fulgurantes pero pasajeras.

https://argentoteca.blogspot.com

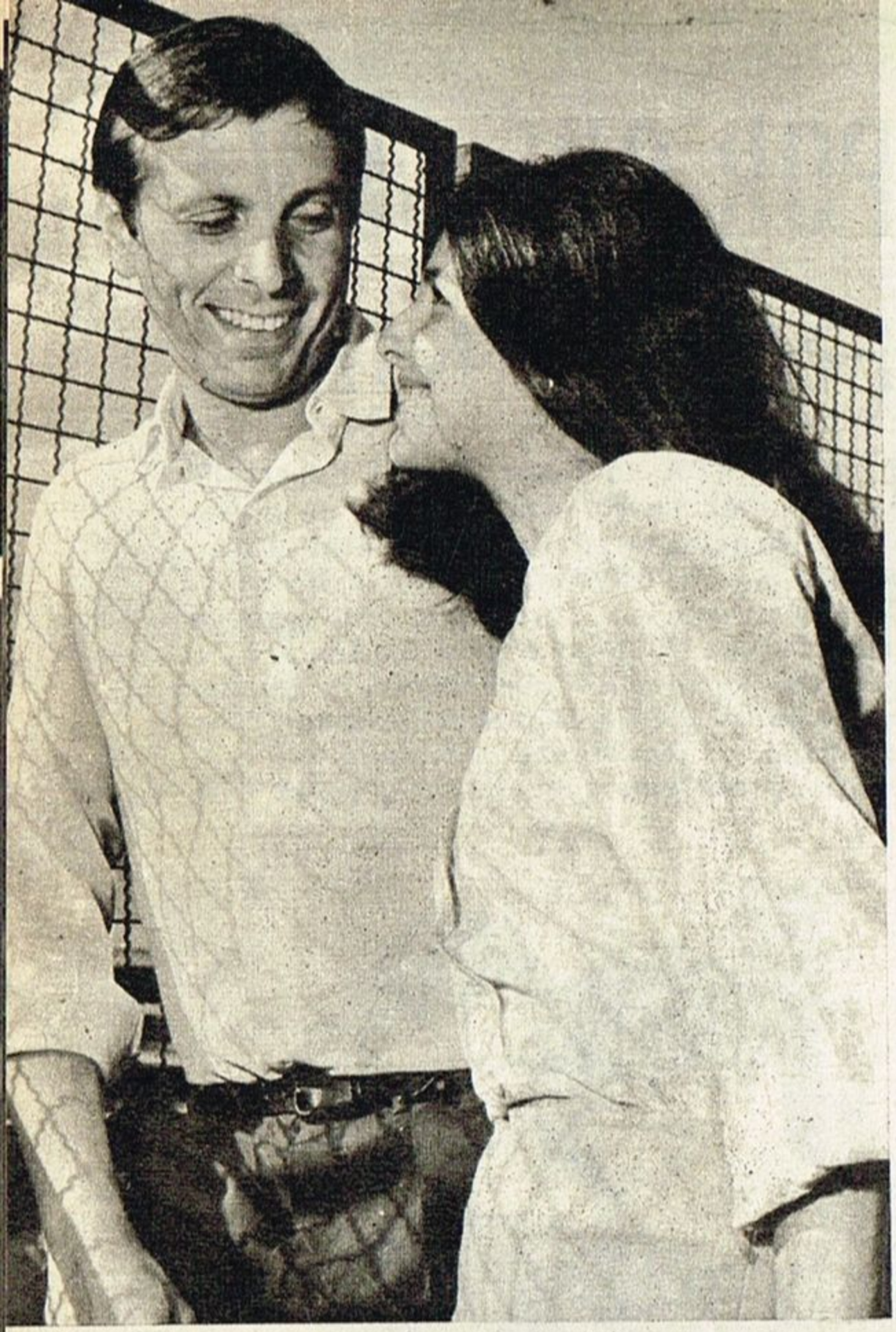

UN VERANEO "A MEDIAS"

PARA BARBARA MUJICA Y STIVEL

VILLA GESELL Y UNA PROMESA

—Esta semana, el 3 ó 4 de enero, si no surgen inconvenientes, nos vamos a Villa Gesell, a olvidarnos de todo: teatro, televisión, cine...

Bárbara Mujica pronuncia estas palabras con énfasis, como si estuviese plenamente convencida de que durante su veraneo no se pronunciará una sola palabra ni les cruzará por la mente una idea relacionada con su profesión, pero ante la mirada y la sonrisa de su marido, David Stivel, ella también sonríe y exclama:

—¡Bueno, haremos lo posible por olvidarnos! Aunque será muy difícil porque tenemos tantos proyectos de televisión, teatro, cine, que... siempre vamos a parar a lo mismo. Pero no crean que es un reproche, porque esa compatibilidad es una de las bases para que un matrimonio marche bien...

Y no hay duda de que este matrimonio "marcha bien" y, como dice Bárbara, en ello debe influir, de modo muy importante, esa afinidad que les hace compartir plenamente proyectos, sueños, que muchas veces se hacen realidad.

—¿Cuánto estarán en Villa Gesell?

—Sólo un mes: enero —responde Stivel, y añade:— Quiero que a principios de febrero comencemos a ensayar la obra que estrenaremos en el Teatro SHA. Se trata de "Todo en el jardín", de Albee. En ella actuarán Bárbara, Federico Luppi y Emilio Alfaro. Ya saben ustedes que este año

https://argentoteca.blogspot.com

nuestro grupo, "Gente de teatro", contará con dos escenarios, ya que en el "Ateneo" continuaremos una segunda temporada con "¿A qué jugamos?", de Gorostiza. Creo que según pasa el tiempo, se afianza ese espíritu de grupo que en el trabajo es muy importante... También en televisión estamos preparando, con el mismo elenco, un ciclo que en principio durará de abril a julio, cuatro meses, con programas unitarios, de una hora, titulado "Cosa juzgada", que escribirá Juan Carlos Gené sobre auténticos casos judiciales.

—En un principio —manifiesta Bárbara— tenemos la idea de que tanto la duración del teatro como la televisión coincida de abril a julio, porque quisiéramos, a partir de agosto, hacer una gran gira por todo el interior del país. La experiencia que vivimos el año pasado, en la "Carpa" de Mar del Plata, y los comentarios que nos hicieron gente de todas las provincias, que estaba allí veraneando, nos animaron a realizar esa gira que puede resultar muy interesante.

—También se comenta que están ustedes preparando una gran producción cinematográfica con el grupo en pleno de "Gente de teatro".

—Estamos en eso, pero... cuando tengamos el libro listo y el plan de filmación, ya podremos darles más detalles. Por ahora es sólo un proyecto.

—Como usted verá —interviene Bárbara—, por más que estemos haciendo las valijas para el veraneo y casi con un pie en Villa Gesell, siempre terminamos hablando de lo mismo... Así que no sería nada raro que comencemos a ensayar "Todo en el jardín" en... la playa.

Stivel vuelve a sonreír, y exclama:

—¡No! Te prometo que vamos a descansar de verdad. Nos hará buena falta porque luego tendremos mucho trabajo.

¿Cumplirá la promesa? No lo creemos, pero... tal vez será mejor que no la cumpla, porque gran parte de su felicidad está en esa pasión compartida. Seguramente los veremos en la playa estudiando los angustiosos diálogos de Albee.

https://argentoteca.blogspot.com

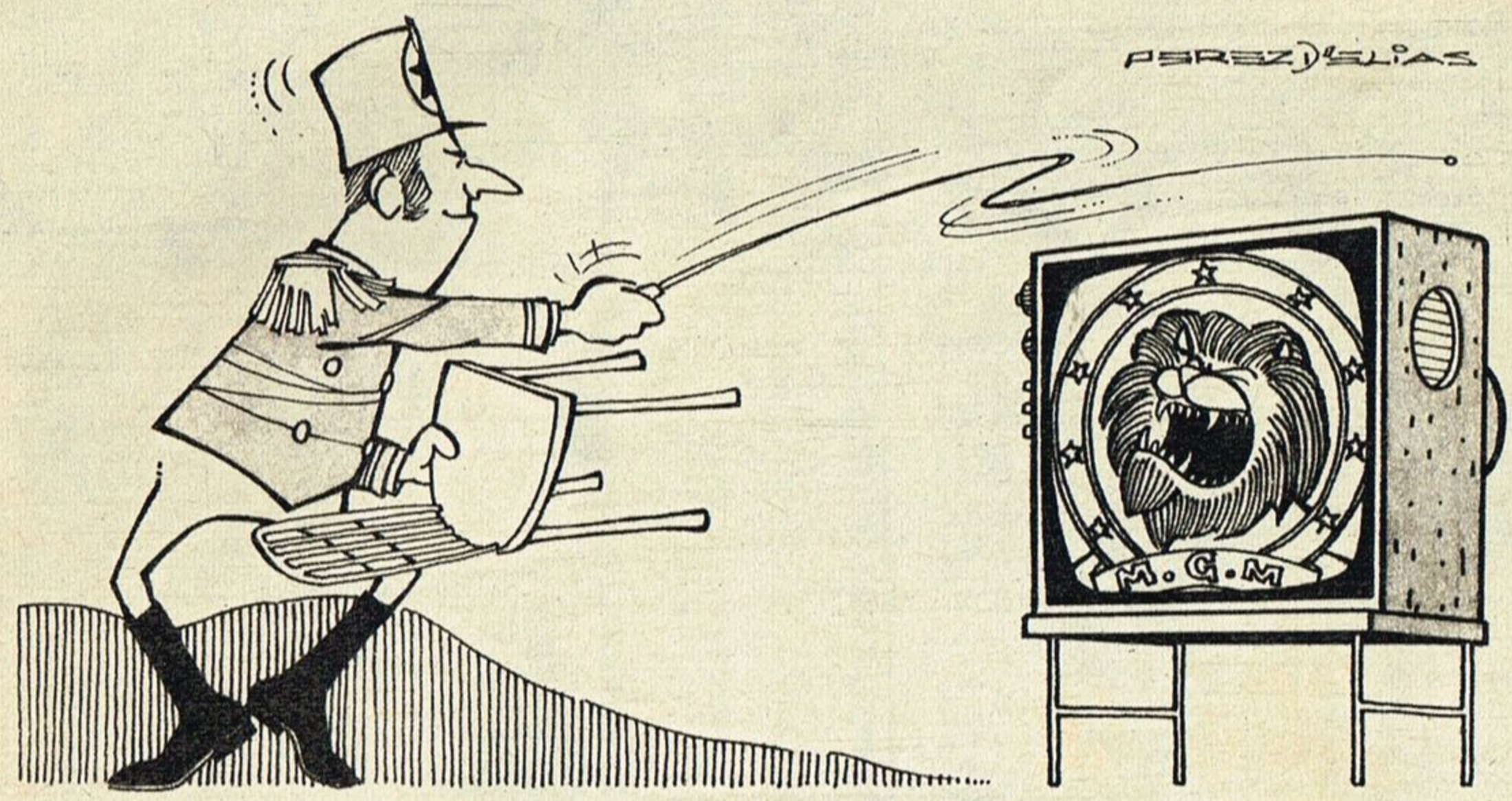

HUMOR EN VIDEO-TAPE

por PEREZ D'ELIAS

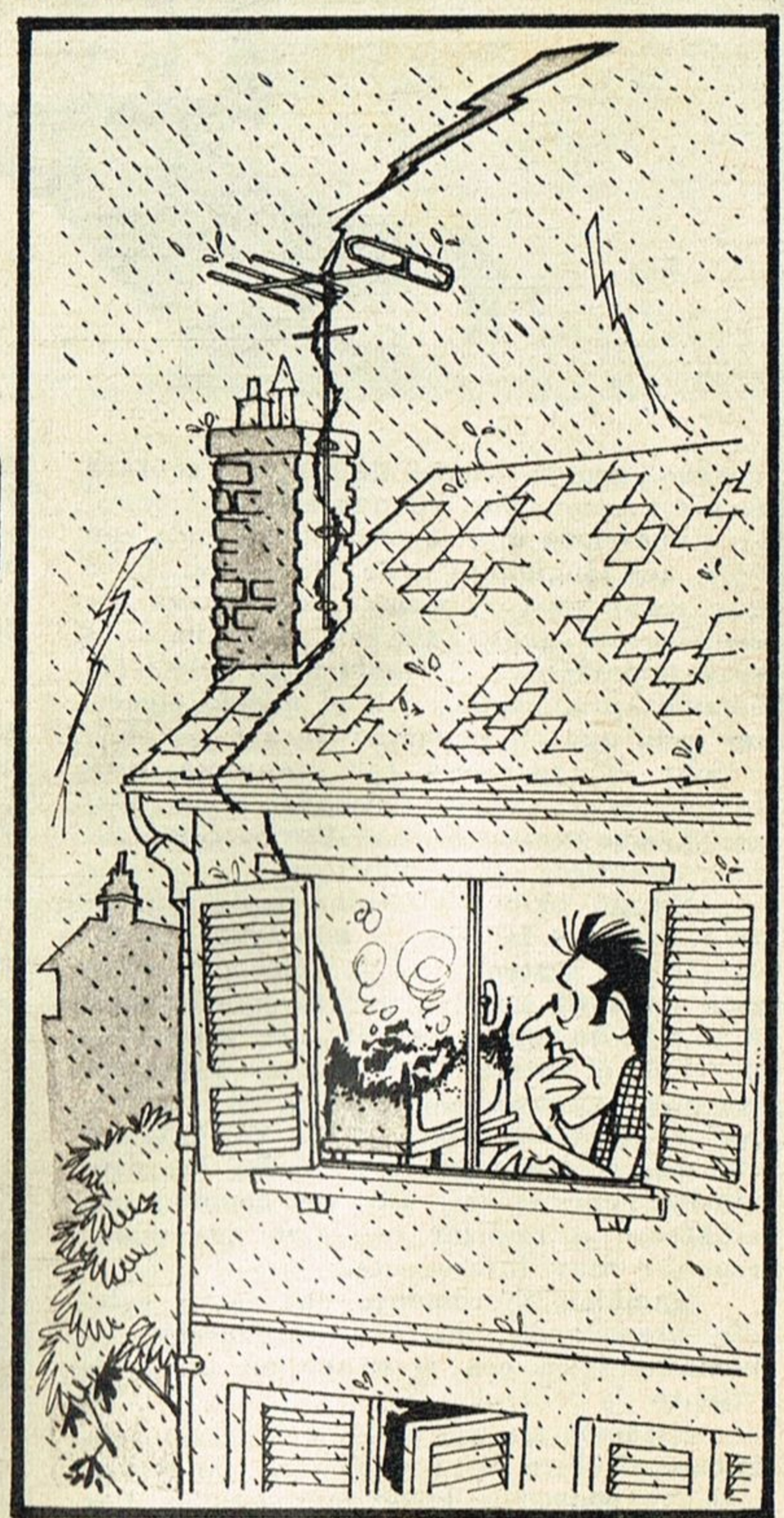

https://argentoteca.blogspot.com

ALTO SECRETO

Establecer contacto entre dos nuevas telemisoras mexicanas y el Canal 9, es la misión que le ha sido encomendada a **GUILLERMO BREDESTON.** La cumplirá durante el viaje que iniciará el 1. de febrero. Existe el propósito de realizar, en principio, una "tira" en coproducción, a la vez que intercambiar telenovelas originales, para su posterior adaptación.

★

Intensas gestiones realizan ejecutivos de Canal 13 para hacer coincidir, a fines de abril, la presencia de RAPHAEL y ROCIO DURCAL en nuestro medio. De lograrlo, tras las actuaciones de ambos intérpretes en "CASINO", realizarían dos comedias musicales como pareja protagónica.

★

Según secreto acuerdo realizado en el reciente congreso de Mar del Plata, la **TELEVISION ESPAÑOLA, TELESISTEMA MEXICANO** y **TELEONCE** comenzarán a producir en breve un ciclo dramático, integrado por seis obras y elencos de cada país. Se conocerá aquí a través de la telemisora de San Cristóbal.

★

BLACKIE tendrá a su cargo la realización escénica de un programa "Espectacular" basado en la obra poética-musical **"MUJERES ARGENTINAS"**, de Félix Luna y Ariel Ramírez, que contará como intérprete central a MERCEDES SOSA.

★

Una sociedad para producir programas en forma independiente han dejado concretada **JORGE BARREIRO** y el productor **ALEJANDRO DORIA.** Basada en libretos originales que el actor adquirirá a la BBC de Londres, realizarán un ciclo de comedias brillantes y dramáticas.

★

En oficinas directivas del Canal de Constitución se estudia la posibilidad de que NENE CASCALLAR escriba un teleteatro semanal nocturno, para lanzarlo en abril próximo. Hasta el presente, la popular autora sólo ha firmado contrato para "El amor tiene cara de mujer".

★

Dos sellos grabadores realizarán en breve un acuerdo para posibilitar la realización de un gran programa especial folklórico, con la intervención conjunta de LOS CHALCHALEROS y LOS FRONTERIZOS.

★

El director hispano Juan de Orduña está concluyendo la filmación de 14 zarzuelas (7 de las cuales fueron preestrenadas en un cine de esta capital). Los derechos para su emisión televisiva fueron adquiridos por Teleonce.

https://alegentoteca.blogspot.com

https://argentoteca.blogspot.com

RUMORES, SECRETOS, CHIMENTOS, NOVEDADES...

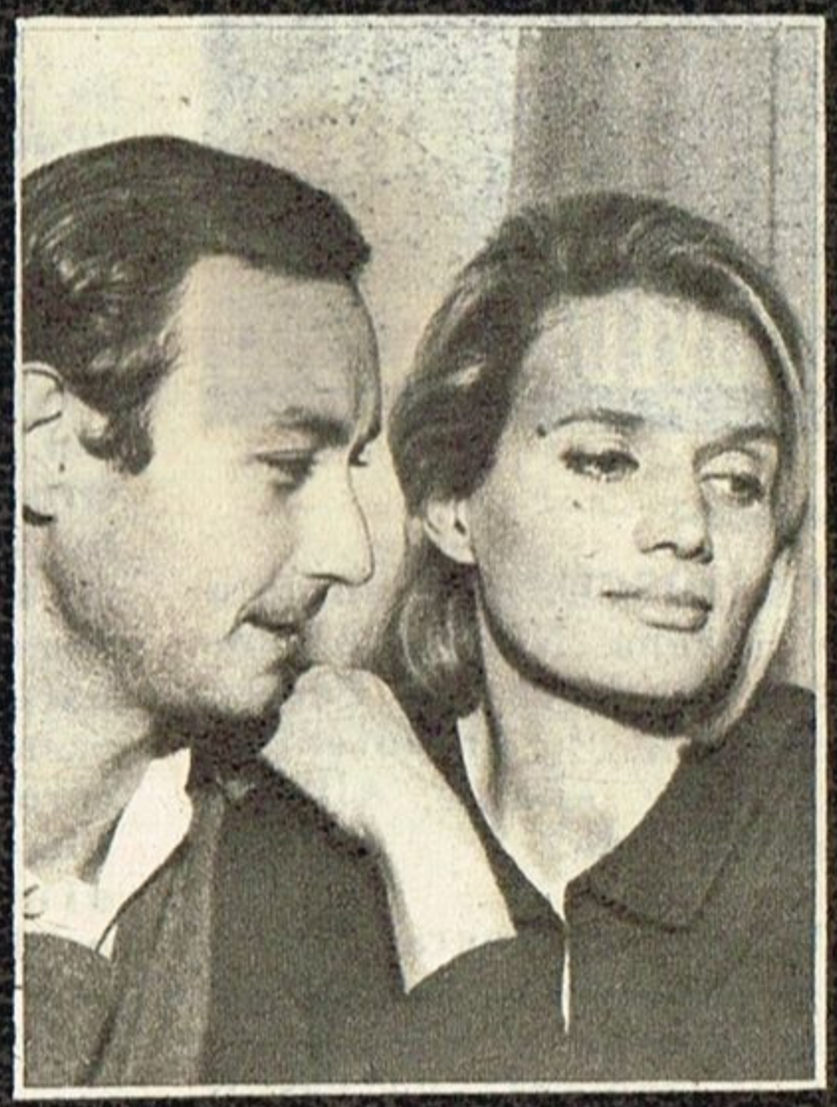

Los "celos artísticos" carcomen la paz conyugal de Chunchuna Villafañe y Horacio Molina. Han decidido no fotografiarse juntos nunca más

SUGESTIVA AMISTAD acaba de nacer entre Mónica Lander y Ricardo Roda. La rubiona cantante acepta con agrado las invitaciones para salir del itálico intérprete, quien se muestra "chocho" y esperanzado con respecto al futuro sentimental de ambos.

UN ROTUNDO ¡NO! fue la respuesta de Myrna Mores cuando le preguntaron si Nito y Claudia aguardaban un bebé. Parece que todo no pasó de una falsa alarma, por lo que el siempre inquieto Marianito tendrá que aplazar sus esperanzas de ser abuelo.

●

Grata novedad en "Nuevediario". Simpáticos dibujos de Héctor y textos del humorista Odín Fleitas —quienes aparecen junto a Macor Aguirre—, ilustran las notas policiales que están más acá del drama: Los "mini-delitos".

SITUACIONES INSOSPECHADAS se producirán, en los próximos días, en la Sociedad Argentina de Actores en razón de la medida de la entidad que impide a sus intérpretes asociados concurrir a reportajes radiales y televisivos sin cobrar un "cachet". ¡Toda una barbaridad!

MUY DISGUSTADAS partieron hacia México la mamá de Zulma Faiad y Virginia, hermana de la "vedette". Doña Martha se enteró por los diarios de la enfermedad de su hija, y se queja porque Melchor Arana nada le comunicó.

LA PRIORIDAD PARA TELEVISAR los encuentros de la Copa Libertadores de América la tiene Canal 7, declaró Horacio Aiello. Estas transmisiones abarcarán los partidos que protagonicen cualquiera de los dos equipos argentinos.

MUY PREOCUPADA se la ve últimamente a Renuée Oliver, ya que su hermano se halla en delicado estado de salud desde hace varias semanas. Esta situación la llevó a suspender su casamiento, vía México, para mejor ocasión.

YA GOZA DE UN merecido descanso el famoso Horangel. Junto a su esposa, Angela Groba, viven descansados días en las playas de Miramar. Luego volverá con su ciclo por Canal 9..., y tiene ofertas para viajar por toda América.

(Continúa en la pág. siguiente)

https://argentoteca.blogspot.com

RUMORES, SECRETOS, CHIMENTOS, NOVEDADES...

(Viene de la pág. anterior)

UNA VIOLENTA DISCUSION entabló la aparentemente serena Norma Aleandro con una extra de Teleonce. Parece que la actriz alcanzó a oír un intencionado comentario sobre ella y Alfredo Alcón... ¿Qué habrá sido?

AMIGOS COMUNES del ahora canoro Leonardo Favio y su esposa Carola, están haciendo gestiones para lograr una suerte de paz en la "guerra" de vastos alcances que se han declarado, abierta y públicamente, Leonardo y Marilyn.

En los próximos días llegará a esta capital la bella cantante brasileña Wanderlea. Y cabe preguntarse si su presencia no ocasionará problemas a Roberto Yanés, quien en su reciente visita a Río trabó amistad con ella.

Tras varios años de ausencia, vuelve Lilly Viset. La actriz argentina que lograra gran éxito en Venezuela haciendo teatro alemán, llega para sumarse a un teleteatro de Canal 13, y a la nueva compañía de Paulina Singerman.

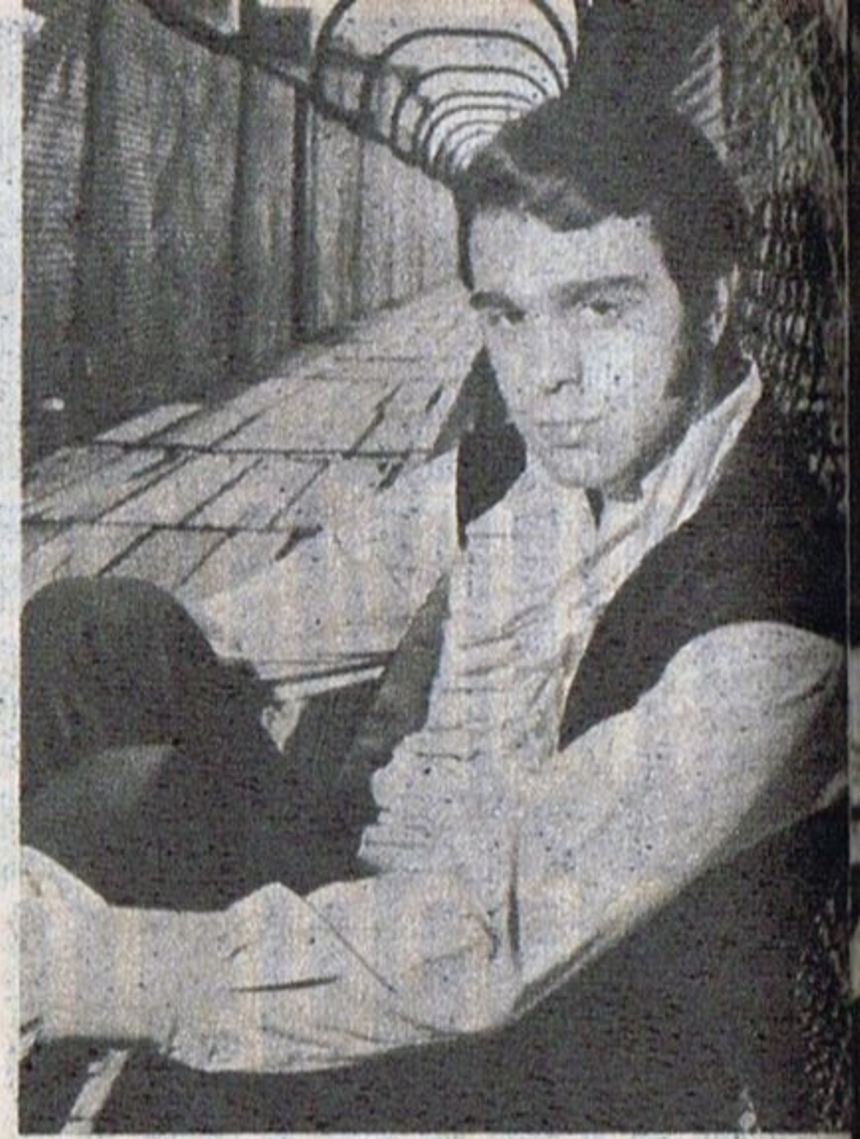

Se dice que "Pucho" Alberto y su Grupo 70 cuenta ahora con la asesoría profesional del "Clan Ortega". Esto, sumado a su fuerza interpretativa, hacen que el rosarino intérprete haya comenzado a divisar un brillante futuro.

SE RETRASA LA VISITA de la cantante catalana Salomé. España la seleccionó para que la represente en la próxima muestra de Eurovisión, presentación que puede significarle un nuevo premio a la larga lista que actualmente ostenta con orgullo.

FINALMENTE SE QUEDARA en Canal 7 el periodista Héctor Ricardo García. Pensaba sentar sus reales en Teleonce, pero como los nuevos y monumentales estudios de éste no estarán finalizados hasta octubre, se postergó el extenso ciclo periodístico que planeaban animar.

"LA RADIOFONIA", interesantísimo estudio de este medio de comunicación acaba de publicar el periodista y productor de Teleonce Rubén Machado. En el libro recoge todas sus experiencias acumuladas a lo largo de más de veinte años de actividad.

EN TRATATIVAS CON los directivos de River Plate se hallan las autoridades de Canal 9. Planean transmitir en directo el torneo cuadrangular que organiza el instituto "millonario" con equipos de Hungría y Polonia para fines de enero.

A PESAR DE LOS FERIADOS navideños y de fin de año, René Jolivet tuvo secretas e importantes reuniones con directivos de Proartel. Parece que en un programa que saldría al aire por Canal 13 piensa "vengarse" de lo ocurrido con sus "Domingos insólitos".

TRANQUILIDAD ESPIRITUAL busca Manuel de Sabatini. El 9 de enero parte solo a Europa para meditar y definir su relación con Pepita Martín, su esposa. Como es notorio, este matrimonio padeció mucho ajetreo en los últimos meses ; ¿y Graciela Pal?

https://argentoteca.blogspot.com

LOS TECNICOS Y OBREROS que participaron en la filmación de la ambiciosa película "Kuma-Ching" agasajaron a Luis Sandrini y Daniel Tinayre, coproductores de la misma. En la reunión, que resultó cordialísima, se destacó la importancia de este filme en la industria nacional.

VICTIMA DE UN ENGAÑO resultaron los integrantes del "Trío Rubí", conjunto colombiano que se halla en nuestro país. Parece que adquirieron unos lotes que con las inundaciones se transformaron en lagunas. Ya iniciaron juicio...

EL CANTANTE que acaba de debutar en nuestro medio con el nombre de Arnoldo Garcés es el hijo de la actriz Elcira Olivera Garcés. El joven intérprete, que acaba de cumplir 19 años, piensa emular a su primo, que no es otro que Leonardo Favio.

A bordo de la nave "Treinta y Tres Orientales", el Canal 7 despidió el año junto al ambiente artístico y al periodismo. Vemos al director general de la televisora, doctor Perrone, en diálogo con Jorge Salcedo y Malvina Pastorino.

SEVERO CONTROL estableció Mauricio de Ferraris sobre Marcela López Rey durante tres días, mientras ella filmaba en una casona de Flores, sita en Lautaro 155, la película de Sandro "Quiero llenarme de ti". ¿Temor a un rapto?

FABULOSAS RECAUDACIONES realizó "Sábados de la bondad" el sábado 21 de diciembre. En esa oportunidad, las instituciones participantes, "Caritas", de Tucumán, y "Hospital de Vicente López", recaudaron nada menos que setenta y cuarenta y tres millones, respectivamente.

TAN RAPIDAMENTE COMO EMPEZO acaba de finalizar el romance de María Aurelia Bisutti con un industrial textil. Según la actriz, su pretendiente era completamente reacio al matrimonio, pues nunca concretaba su oferta de boda. ¡A otra cosa!

(Continúa en las páginas siguientes)

El riverplatense Carrizo comparte una mesa con Pepita Martín, Berta Singerman —que dialoga con Carlos Arturo Orfeo—, Rosa Rosen y Horacio Aiello, según se anuncia, estarán vinculados a la nueva programación del canal decano.

El matrimonio David Stivel-Bárbara Mujica, Graciela Borges y Susana Freyre también estuvieron presentes. Aunque no en forma exclusiva, ellos también se presentarán por la televisora oficial durante la próxima temporada televisiva.

Desde que volvió, Teresa Blasco no se pierde una fiesta. Y siempre sonriendo al igual que sus ocasionales compañeros, Walter Vidarte, Bárbara Mujica y Stivel. La reunión fue grabada en "video", para su posterior difusión.

https://argentoteca.blogspot.com

RUMORES, SECRETOS, CHIMENTOS, NOVEDADES...

(Viene de la pág. anterior)

Fernanda Mistral y su esposo, Paul Rouger, fueron anfitriones, en "El viejo Retiro", de la reunión previa a la partida a Mar del Plata. Junto a ellos, Enrique Kossi, Nacho Quirós, Yuqui Nambá y Marcos Martínez.

●

ESTA FURIOSO con varias personas Guillermo Brizuela Méndez, pues en un diario se lo hace aparecer como "tacaño" y "ahorrativo". Agrega que es "el hombre más desprendido del mundo"... ¿Cómo hará para demostrarlo?

UN HERMOSO MONITO le acaban de regalar a la chispeante María Concepción César. Ella está chocha con el simio, pero los vecinos de su departamento, por el contrario, se quejan a diario al portero de las molestias que ocasiona el animalito.

SURGIERON PROBLEMAS entre Aníbal Troilo y Martha Reguera en los programas que están realizando para Canal 9. Ocurre que el "bandoneón mayor" debe grabar en total 110 tangos y está muy atrasado. Y la directora debe partir en luna de miel con Danielo, hacia Europa...

QUE NO LO HICIERA representar tanta cantidad de escenas eróticas en sus teleteatros pidió José María Langlais al libretista Alberto Migré. Parece que han recrudecido los celos de "Nanda", la esposa del actor.

EN LEVE DISIDENCIA se encuentra Héctor Coire con directivos del Canal de Palermo Chico. El animador quiere grabar dos programas de "Sábados de la bondad", para descansar en Punta del Este, pero le exigen hacerlos "en vivo".

La música del bolero vuelve a resplandecer, y con ella, Johnny Albino. El cantante portorriqueño (ex integrante de Los Panchos) nos visitará en estos días, presentándose por la televisora de Constitución, acompañado por su propio trío.

●

Un inquietante show, que ella titula "minerrevista", viene presentando en la noche porteña, Zaima Beleño, acompañada por Pedro Sombra. Así, la morena cantante ha creado una cita obligada para infinidad de figuras del medio artístico.

●

Muy sonrientes, Roberto Grela y Leopoldo Federico, dos puntales de nuestro tango, anunciaron que, a partir de este mes, estarán en pantalla por Teleonce, a través del ciclo "Domingos 69", que sale al aire de 12.30 a 13.30.

https://argentoteca.blogspot.com

DESDE MEXICO, Pinky prometió enviar una carta abierta a todo el periodismo argentino para desmentir una serie de noticias policiales que se han producido en nuestro medio y que comprometen su buen nombre y honor.

PARECE QUE LA AUDIENCIA no respondió como se esperaba al ciclo "Expreso 69", que sale al aire por el canal de Constitución. El programa, que protagonizan Prieto, Claudia Lapacó y Dual, no continuaría en Canal 13 desde el próximo mes de abril.

SEVERA REPRIMENDA le hizo el médico a Irma Roy, pues le recomendó que no siga comiendo comidas fuertes que afectan su estado pre-maternal. La actriz alega que no puede sustraerse a la tentación de los suculentos platos que prepara su señora madre.

SOLICITANDO FOLLETOS y costos de viaje a la isla de Hawaii fueron vistos Juan Carlos Mareco y Mariquita Gallegos. Si "Pinocho" logra tiempo libre en febrero, es posible que la pareja viaje a la paradisíaca isla en una nueva luna de miel.

YA RECIBIO LA PRIMERA CARTA desde Madrid Leonardo Barujel. La remitente es nada menos que Nati Mistral. Wanda, la esposa del productor, está furiosa y decidida a mostrar las uñas si es necesario.

LA INDECISION se apoderó de "Pipo" Mancera. No sabe si tomarse vacaciones y dejar grabadas algunas emisiones de "Sábados Circulares" o continuar con el programa "en vivo" para no dejar ganar posiciones a la competencia. Debe decidirse pronto.

LLAMO MUCHO LA ATENCION que Ginamaría Hidalgo concurriera a la fiesta de fin de año de Canal 7 —un almuerzo que tuvo lugar en un vapor— vestida con ropa de gala nocturna. ¿Confusión o deseos de destacarse del resto de las invitadas?

LA MORENISIMA CANTANTE Robertha ha iniciado un tierno idilio con un colega. Pero tanto ella como el periodista pretenden mantener oculto este amor hasta tanto no estén seguros de sus verdaderos sentimientos.

DEL BRAZO Y POR LA CALLE fueron vistos, por las inmediaciones de Corrientes y Lavalle, Graciela Duffau y Diego Varsi. La pareja, muy amartelada y alejada del mundo, elegía programa de cine en las carteleras. ¿Dónde quedó Jorge Mistral?

Son varios los proyectos que de aquí en adelante unirán a Palito Ortega, Armando Manzanero y Angélica María. El "trío" de la película "Corazón contento" estudia la posibilidad de realizar un "Espectacular" para el canal de Constitución.

Los señores González y Carballa, director y gerente comercial de LR3, dialogan con Eduardo Rodrigo y Edgardo Suárez, durante la reunión en que se anunció la realización del "Festival Argentino de la Canción", a iniciarse en el mes de marzo.

●

Mauricio Morris y Juan Ramón hablan con Edgardo Suárez sobre el certamen musical que realizará preselecciones en diez importantes ciudades de provincia, para que así surja "La canción argentina 1969", acreedora al "Gardel de Oro".

https://argentoteca.blogspot.com

Los "rollings" Bill Wyman, Brian Jones y Charlie Watts; la nipona Yoko Ono; el "beatle" Lennon y su hijo, acompañados por los artistas circenses que los secundarán en el proyecto.

UNA EXTRAÑA SOCIEDAD

EN varias oportunidades se comentó que "Los "Beatles" y "Los Rolling Stones" —máximos exponentes de la música de esta década— se unirían en la producción de espectáculos y en la creación de un sello discográfico, pero el proyecto siempre quedó en aguas de borrajas. Pero ahora, una "extraña sociedad" parece revolucionar a ambos conjuntos: "Los Rolling" realizarán un sensacional programa musical-circense para televisión, producido por John Lennon, el "beatle" más independiente y rebelde. Y lejos de ser momentánea, esta unión se proyectará en el futuro con nuevas y extraordinarias producciones a nivel mundial. Si asociamos este hecho con otros que se han venido produciendo podríamos afirmar que "Los Beatles" lenta, pero inexorablemente, se acercan a su total desmembramiento. El mismo John inició la corriente separatista al protagonizar solo varios filmes; ahora es Ringo Starr quien actuará en "Candy", película donde se lo piensa lanzar como el supremo seductor de esta época. Y no sería ajeno al progresivo rompimiento del conjunto el irascible carácter de la japonesa Yoko Ono, de quien Lennon se enamoró perdidamente, y que no es vista con buenos ojos por los demás "beatles". El "rolling" Brian Jones aprovechó la circunstancia para ofrecerle a Lennon la producción del programa mencionado..., y no pierde las esperanzas de que el melenudo cantante se pase "totalmente" a su conjunto. Esto no sería tan descabellado, ya que todos sabemos que en Lennon es una constante de vida el apartarse de los moldes convencionales.

Insólito triángulo: el rebelde John Lennon, la irascible Yoko y el satisfecho Brian Jones. Los acompaña Julián, hijo de John.

https://argentoteca.blogspot.com

VISITA CON INTERROGANTES

ESPAÑA la conquistó cuando su carrera artística alcanzaba aquí marcados perfiles de triunfo. Películas como "El jefe", "Aquello que amamos" o "Demasiado jóvenes" comenzaban a brindarle un lugar de preeminencia entre las jóvenes actrices argentinas. Pero un buen día Ana Casares decidió encerrar sus ilusiones en una valija, con pasaporte a España. Allí, el cine, el teatro y la televisión le abrieron sus puertas y proyectaron su nombre a la fama internacional. Hoy, a casi siete años de su partida, retorna a Buenos Aires:

—El principal motivo de mi vuelta es volver a ver a mis padres. De pronto, sentí imperiosos deseos de abrazarlos y pasar con ellos las fiestas. Necesitaba mucho sentir el afecto de los míos...

Ana Casares vuelve sola y, según sus propias palabras, "sin compromisos matrimoniales ni noviazgos de ninguna especie". En su voz, sin embargo, parece ocultar una gran decepción que no logra disimular su constante sonrisa. Es como si este viaje significara una huida de "algo" o "alguien" con quien pretende poner distancia. Sus mismas palabras acentúan la duda:

—Quizás pase aquí todo el verano..., pero aún no he salido de mi indecisión. Espero una llamada de España que hará ver claro mi futuro... A mi llegada me presenté en los programas de Coire y Mancera, donde el público me aplaudió como si el tiempo no hubiera pasado... Esto hizo despertar nuevamente en mí el cariño que siento por todo lo mío y al que no renunciaría ni por todo el oro del mundo...

https://argentoteca.blogspot.com

"EL ABOGADO DEFENSOR"

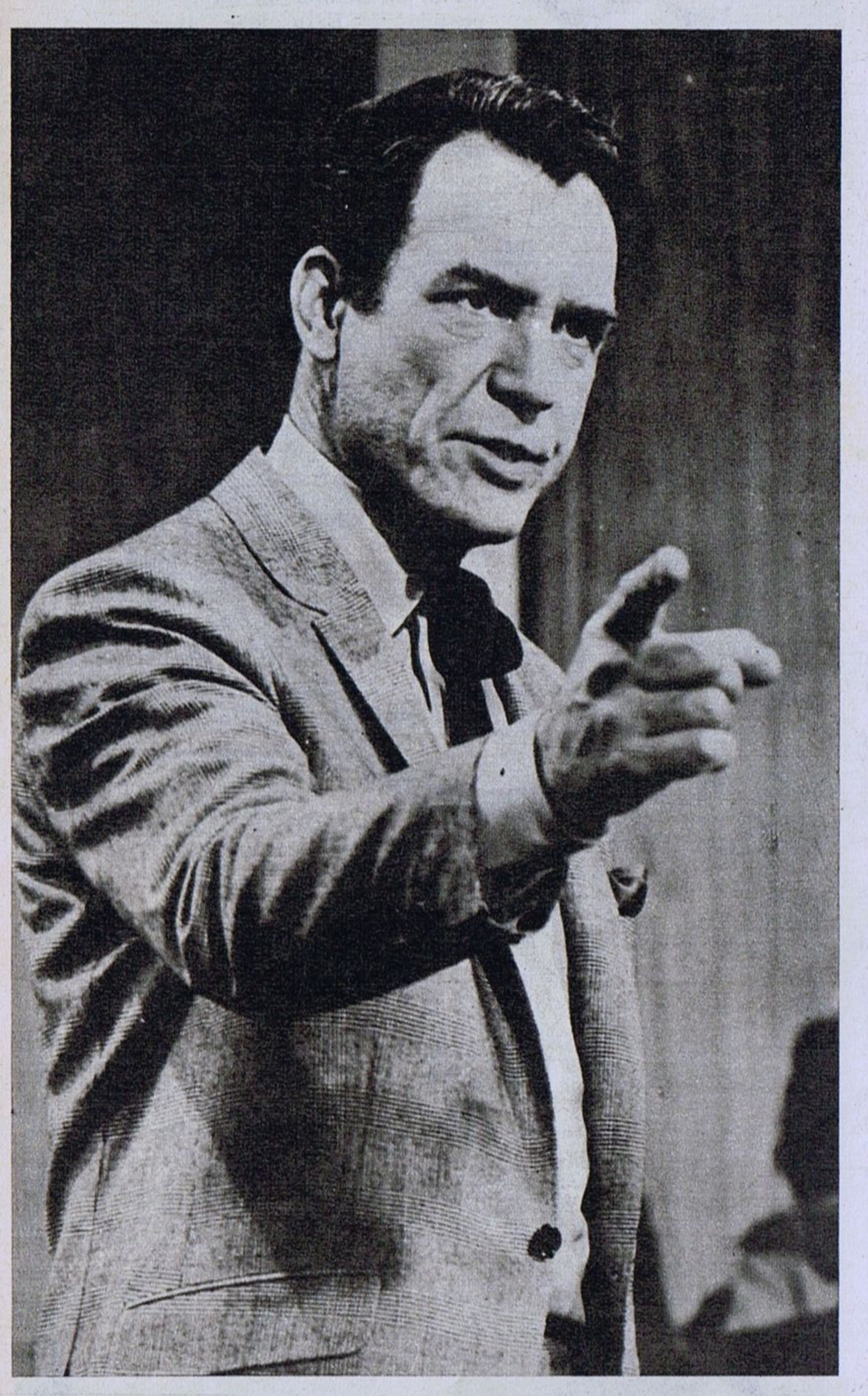

TELEONCE estrena este mes, el sábado 4 a las 18.30 en su programación de verano, uno de los mayores sucesos de la TV norteamericana en la temporada 1968-69: "El abogado defensor". Esta serie de episodios de una hora —en el estilo de "Los defensores"—, relata los casos y experiencias de dos abogados: Clinton Judd y su ayudante Ben Caldwell, personificados respectivamente por Carl Betz y Stephen Young. Para el telespectador argentino, Carl Betz resultará una figura popular, ya que durante ocho temporadas consecutivas, ha encarnado al doctor Alex Stone, esposo de Donna Redd en el show que lleva el nombre de la actriz.

"El abogado defensor" tiene como productores y guionistas a varios de los más prestigiosos nombres de la TV yanqui, responsables de grandes sucesos y que, por sí solos, anticipan la calidad de este programa. Paul Monash, productor ejecutivo, realizó también durante cuatro años "La caldera del diablo" y fue el creador de los primeros episodios de "Los intocables" y "La ciudad desnuda". Su coproductor y guionista, Harold Gast, tiene sucesos como: "Los Monroes", "Jericho", "Yo soy espía", "Las enfermeras", "Ben Casey", "Los defensores", "Dr. Kildare" y "Mr. Novak". En el programa que ahora se inicia tratan temas polémicos que harán meditar a los telespectadores, como el caso de la pena de muerte, defendiendo alguna posición pero exponiendo el problema de modo que sea el propio espectador el que pueda sacar conclusiones. "Aparte de entretener —dice su productor, Monash— queremos que la serie haga pensar".

El protagonista, Carl Betz, es actor desde niño. La única pausa en su ca-

UNA NUEVA SERIE PARA "ENTRETENER Y

https://argentoteca.blogspot.com

rrera la marcó la segunda Guerra Mundial, durante la cual sirvió como soldado.

Finalizada la contienda comenzó en Nueva York, en la TV y los escenarios, una brillante carrera. En el video se destacó primero con papeles de reparto en "La ley del revólver". Después se impuso a través de "El show de Donna Redd", actuando sin descanso, como lo anticipamos, durante ocho años. Ahora manifiesta que el mejor papel de toda su carrera es el del abogado Judd. Respecto a su vida íntima, después de un primer fracaso conyugal, volvió a casarse, en 1963, con la actriz Gloria Stone Martin, con quien vive en una hermosa casa de Malibu, junto a sus dos hijos, Richard, de 10 años, y Rio, de 8, los dos de anteriores matrimonios.

Su compañero y ayudante en la serie que comentamos, el galán Stephen Young, es otra popular figura del video norteamericano. Nacido en Toronto, Canadá, en un principio prefería el deporte a los estudios y se hizo jugador profesional de béisbol, destacándose en los Cleveland Indians. Después la fractura de una pierna terminó con su carrera deportiva y para ganarse la vida, aprovechando su simpatía y atractivo físico, se inició como modelo publicitario en TV. Entonces se despertó en él la vocación de actor y como en Canadá no encontraba oportunidades de actuar se fue a Europa, con sólo 135 dólares. Actuó como extra en "Cleopatra" y otros pequeños papeles. Un buen día decidió cambiar de aires y trasladarse a Hollywood. Allí, después de algunas actuaciones destacadas en TV, encontró su gran oportunidad con el papel de Ben Caldwell, en "El abogado defensor". Soltero, asegura que "con tanto viaje nunca le quedó tiempo para casarse".

La actriz Beverly Garland, declarando como testigo, es interpretada por Judd.

Judd, su ayudante Ben Caldwell (Stephen Young) y su defendido R. Fanning (Leslie Nielsen).

El abogado investiga. Merl Varney (Joe Don Baker) es acusado de asesinato.

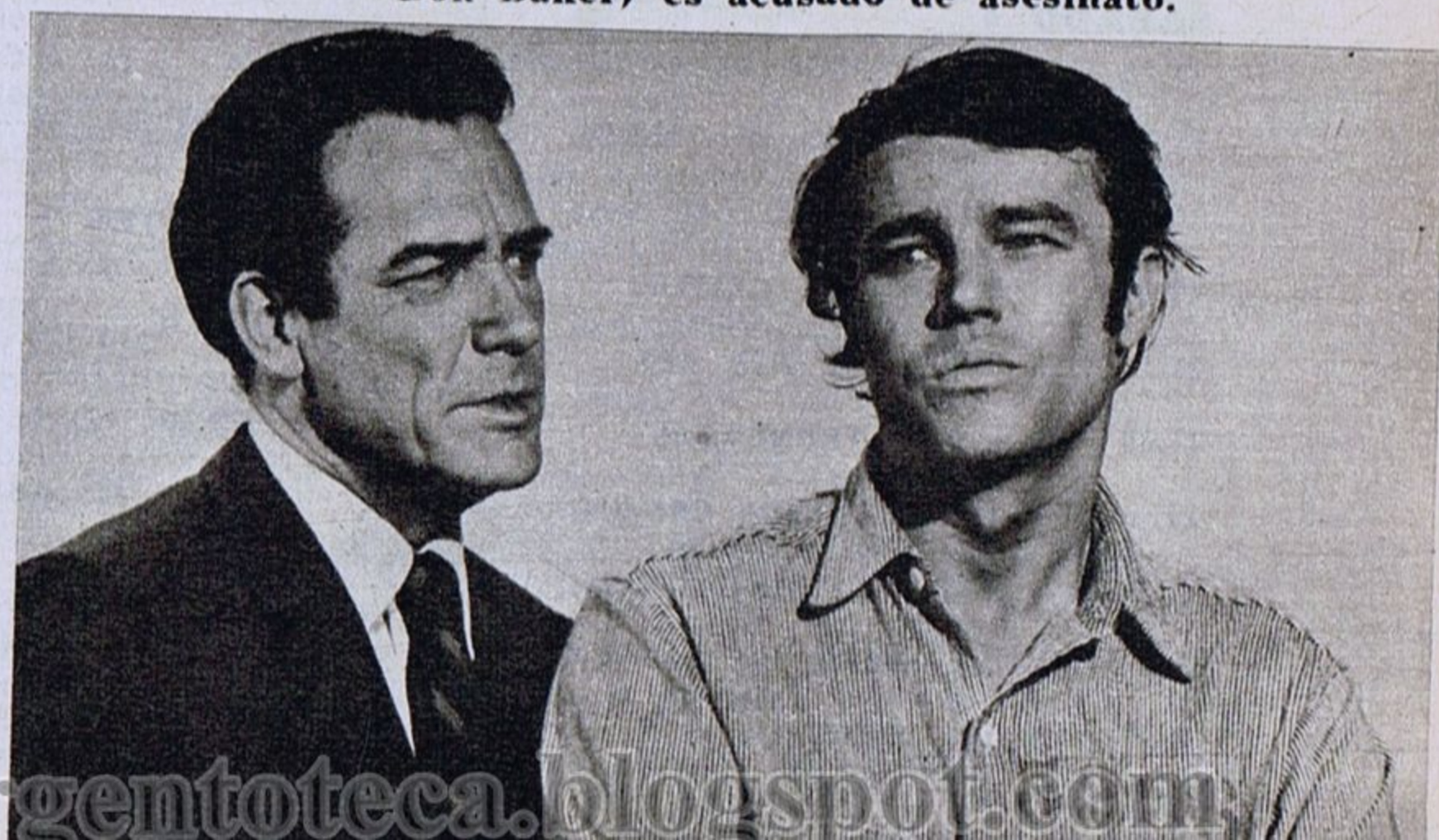

HACER PENSAR"

https://argentoteca.blogspot.com

TV GUIA PELICULAS

Utilice esta sección para seleccionar su plan semanal. Mayores detalles podrá hallar en el programa

MIERCOLES, ENERO 1º

14 (9) **LUNA DE VERANO**
(comedia) F. F. Gómez, A. Gadé
16 (13) **CENTAUROS DEL PASADO**
(biográfica) S. G. Cou, E. Quiroga
18 (7) **DOCE HORAS AGITADAS**
(drama) R. Dix, L. Ball
23.30 (9) **CAROLINA BLUES**
(com. mus.) K. Kyser, A. Miller
24 (13) **EL SOBORNO**
(policial) R. Mitchum, R. Ryan

JUEVES 2

14 (9) **LA DAMA DEL ALBA**
(drama) E. Douglas, M. López
16 (13) **TU ERES MI ENCANTO**
(com. dram. E. O'Brien, D. Durbin
18 (7) **EL DERECHO DE AMAR**
(drama) R. Young, A. Harding
23.45 (9) **OCHO CAMPANAS**
(drama) A. Sothern, R. Bellamy
0.15 (11) **LA LEYENDA DE LOS RIVALES**
(aventuras) M. Landon, J. Hogan

VIERNES 3

14 (9) **LOS OJOS LLENOS DE AMOR**
(com. dram.) A. Magaña, M. Zini
16 (13) **LA DE LOS OJOS COLOR DEL TIEMPO** (drama) C. Thompson, M. Legrand
18 (7) **ROMPECABEZAS**
(com. dram.) P. Foster, M. Callahan
21.30 (2) **TORRENTES DE ORO**
(drama) G. Barry, B. Hale
23.30 (9) **EL GANGSTER**
(policial(B. Sullivan, A. Tamiroff
23.45 (11) **UN CRIMEN POR HORA**
(policial) J. Hawkins, D. Foster
24 (2) **CONTRA EL IMPERIO DEL CRIMEN**
(policial) J. Cagney, M. Lindsay
(13 **EL GORDO VILLANUEVA**
(cómica) J. Porcel, J. Sandoval

SABADO 4

15 (11) **EL INVASOR DE OTRO MUNDO**
(aventuras) K. Tobey, D. Spencer
15.30 (7) **UN ANGEL SIN PUDOR**
(comedia) A. Magaña, S. Freyre
17 (2) **EL ESPECTRO DEL MAR CHINO**
(aventuras) D. Bryan, Lynn Bernay
17.30 (7) **EL OJO DE CRISTAL**
(drama) C. Moctezuma, B. Aguirre
21 (11) **ENEMIGOS DEL REY**
(com. dram.) A. Quinn, A. Dexter
21.30 (2) **VIDAS TRUNCADAS**
(aventuras) R. Wilcox, H. Parrish
22 (7) **ME HICIERON CRIMINAL**
(policial) J. Garfield, C. Rains
23 (2) **HORA DE ANGUSTIAS**
(drama) H. Bogart, J. Derek
24 (13) **LA MUJER DE LA PLAYA**
(drama) J. Bennet, R. Ryan
0.15 (9) **UN VIEJO QUIJOTE**
(drama) Ch. Coburn, J. Bennet
(11) **SER O NO SER**
(bélica) C. Lombard, J. Benny

DOMINGO 5

13 (13) **CINDERELLA**
(comedia) G. Rogers, W. Pidgeon
14 (11) **LA DIOSA DE CALCUTA**
(aventuras) D. Darcel, G. Reymas
15 (13) **LA NIÑA DEL GATO**
(drama) Adrianita, A. Stray
17 (2) **ORO PIRATA**
(aventuras) C. Mitchell, A. Blake
17.30 (7) **VACACIONES PARA YVETTE**
(com. dram.) C. Diamant, L. Soto
19.30 (7) **EL HERMANO DEL HALCON**
(aventuras) G. Sanders, T. Comway
21 (11) **SU OTRO AMOR**
(policial) R. Hayworth, G. Ford
21.30 (2) **TESTIMONIO FATAL**
(policial) G. Rogers, E. G. Robinson
22 (9) **LA VIDA DE LUIS PASTEUR**
(biográfica) P. Muni, A. Louise
23 (2) **LA BARRANCA DE SATANAS**
(policial) C. Wilde, V. Shaw
24 (9) **CRIMEN SIN CASTIGO**
(policial) D. Andrews, L. J. Cobb
(13) **VIOLETAS IMPERIALES**
(musical) L. Mariano, C. Sevilla

LUNES 6

14 (9) **¡QUE HERMANITA!**
(comedia) O. Zubarry, A. Vargas
16 (13) **EL RATON EN LA LUNA**
(comedia) M. Rutheford, T. Thomas
17.30 (2) **A DESIGNAR**
18 (7) **EL FINAL DE TODOS**
(drama) B. Read, A. Mowbay
21.30 (13) **CANUTO CAÑETE, DETECTIVE PRIVADO** (cómica) C. Balá, M. A. Bisutti
22 (2) **INVASION DE LOS DISCOS VOLADORES** (ciencia-ficción) J. Taylor
23.45 (9) **EL MUERTO ACUSA**
(policial) C. Morris, L. Merrick
24 (13) **SECCION DESAPARECIDOS**
(policial) M. Ronnet, I. Ledesma
0.15 (11) **EL OJO DE LA TEMPESTAD**
(drama) B. Davis, K. Hunter

MARTES 7

14 (9) **YO BAILE CON DON PORFIRIO**
(musical) M. Cortéz, E. Tuero
16 (13) **EL MAGO DE LAS FINANZAS**
(comedia J. Marrone, J. Martínez
17.30 (2) **EL HOMBRE SEÑALADO**
(comedia) M. Fortuna, H. Cárpena
18 (7) **ABRIL ENCANTADO**
(comedia) A. Harding, F. Morgan
23.30 (9) **LA MONEDA TRAGICA**
(drama) G. Montgomery, N. Guild
23.45 (11) **EMBOSCADA TRAGICA**
(aventuras) P. Carey, A. Trotter
24 (13) **ACTO DE CRIMEN**
(drama) J. Carson, A. Bate

https://argentoteca.blogspot.com

GUIA DE Esta semana TELEVISION

ESPECIALES

Frazier vs. Bonavena	Miércoles	13	11
El show de Yves Montand	Miércoles	21	13
Resumen deportivo 1968 ..	Miércoles	22.30	13
Volver a vivir (La historia del Luna Park)	Jueves	22	13
Jack y la habichuela parlante	Lunes	21	11

CAMPEONATO INTERNACIONAL DE FUTBOL DESDE MAR DEL PLATA. Al cierre de esta edición subsistía la competencia entre Canal 9 y Nicolás Mancera, presumiblemente en representación de Canal 13. Además, terciaba en la puja Canal 7, para su programa "Estadiovisión". La primera fecha del torneo se llevará a cabo el martes 7 de enero y correspondería al encuentro entre BOCA JUNIORS y RAPID DE VIENA (Austria).

FEMENINOS

Buenos días, mucho gusto .	Lu/Vier	9.30	13
Buenas tardes, mucho gusto	Lu/Vier	14	13
Show de Jean Cartier	Martes	21	2

COMICOS

Jaujarana	Miércoles	21	11
Don Jacobo	Miércoles	22	9
Bambú	Jueves	20.30	13
Bonete	Jueves	21.30	13
Matrimonios y algo más .	Viernes	21	13
La tuerca	Martes	21	13

PROGRAMAS QUE COMIENZAN

Centinelas en el bosque	Lu.-Vier.	8.30	13
Un mundo de 20 asientos .	Lu.-Vier.	15.30	11
Cuando vuelvas a mí	Lu.-Vier.	16	9
Nuestra galleguita	Lu.-.Vier.	16.30	9
Un pueblo llamado infierno	Lu.-Vier.	18	9
La cruz de Marisa Cruces	Lu.-Vier.	18	13
Festival del futuro	Lu.-Vier.	20	7
El rey Pelele	Miércoles	20.30	9
Festival del tango	Miércoles	21	9
¿Es usted el asesino?	Miércoles	22	11
Cien pesos por segundo ..	Miércoles	22	13
Núcleo de consulta	Miércoles	22.30	7
Tribunal para mayores ...	Miércoles	22.30	9
Galanterías	Jueves	13	11
La hoja de parra	Jueves	20.30	9
La vida es una comedia ..	Jueves	21	11
Enigma	Jueves	22	11
Custer	Viernes	18.30	11
El botón	Viernes	20.30	9
Los cómicos	Viernes	20.30	11
El deporte al día	Viernes	21	7
Abagodo defensor	Sábado	18.30	11
La verdad de las estrellas	Sábado	21	7
Las doce caras de Juan ..	Sábado	23.15	11
El mejor gana un millón ..	Domingo	20.30	11
Ni muy muy... ni tan tan	Domingo	20.30	13
Los compinches	Domingo	21	13
Semanario deportivo	Domingo	22.30	7
Museo criminal	Domingo	23.15	11
David Copperfield	Lu y Mar	17.30	13
Ultra-Q	Martes	18	11
Lo toma o lo deja	Martes	20.30	11
La diversión	Martes	21	11
Carpa 7 desde M. d. Plata	Martes	21.30	7
La historia del cuplé, con Mary Sampère	Martes	21.30	9

LOS REYES MAGOS EN María Gabriela

ACEPTAMOS CREDITO UNIVERSAL

Interior: Envío giros más flete.

$1.299

Art.1- "REGIAS OJOTAS" En vaquillona. Todos los colores de moda. También todo blanco. Tacón chimenea de 2 cms.

$1.299

Art.2- "CHANEL" Combinados Vaquillona. Todos los colores de moda. También todo blanco. Tacón chimenea de 2 1/2 cms.

$1.499

Art.4- "INCREIBLE" Vaquillona Colores combinados de moda. También todo blanco. Tacón 4 1/2cms.

$1.899

Art.3- "DE GRAN MODA" En FINA vaquillona blanca. Tacón chimenea de 4 1/2 cms.

María Gabriela

AV. SANTA FE 2021

INDUSTRIA ARGENTINA

SANDRA Rat. Pub.

https://argentoteca.blogspot.com

Programas de TV para la semana que se inicia el Miércoles 1º de Enero

Mañana

☆ Este asterisco en la serie o película indica repetición.

Con motivo de la celebración de "Año Nuevo", los canales pueden alterar sus programaciones para incluir en ellas espacios alusivos.

7 13 **DANOS ESTE DIA**
Invocación religiosa y lectura de la programación del día.

7.05 13 **NOTICIERO 13**
La actualidad ilustrada en las primeras noticias del día. Relatan: Daniel Rodríguez Sarachaga y Silvia Gilarcoy. Secciones: NOTAS INSOLITAS (Horacio de Dios), REPORTAJES (Víctor Sueiro y Leo Gleizer), DEPORTES (Julio Ricardo, Juan C. Pérez Loizeau, Norberto Longo y Ricardo Arias). Dirección: Héctor Celis. (Este noticiero será repetido a las 7.30 y a las 8 horas.)

8.30 13 **CENTINELAS DEL BOSQUE**
Hoy: LA TRAMPA DEL OSO. La presencia de dos peligrosos sujetos a quienes se les había prohibido la entrada a los bosques, motiva la intervención de lo guardias forestales, que son ayudados por los niños. Reparto: George Kelly (Graydon Gould), Peter Kelly (Rex Hagon), Joe Two Rivers (Michael Zenon), Gaby La Roche (Syme Jogo). Durac.: 25'.)

9 13 **ENCICLOPEDIA EN TV**
Hoy: 1º) CARBONO 14. Explicación acerca de las propiedades de este carbono radioactivo, que se utiliza en medicina para tareas de investigación. 2º) PLANEANDO SU CARRERA. Serie documental educativa. Narra: Amadeo F. Ottalagano.

9.30 13 **BUENOS DIAS, MUCHO GUSTO**
Programa femenino conducido por Guillermo Lázzaro y Maisabé. Secciones: "Comentarios periodísticos" (Valentina), "Cocina" (María Adela Baldi), "Cine" (Juan Ignacio Acevedo), "Música" (Alberto Castelar) y "Gimnasia" (Patricia Cirigliano). Dirección: Gerardo Mariani.

La programación de Canal 9 puede sufrir cambios de último momento, de acuerdo con lo manifestado por sus directivos.

10.30 9 **MUSICA FOLKLORICA ARGENTINA**
Señal de ajuste y grabaciones de música folklórica argentina.

13 **HOLA, PIBES**
Hoy: EL OSO (relato y dibujo). Dibujos: EL GATO FELIX Y SIMBAD (El demonio de fuego). Programa infantil. Conduce: Liliana Abayieva. (A continuación: HIJITUS.)

10.45 9 **EL MUNDO DE LA CIENCIA**
Hoy: SOL, BASE VITAL DE LA TIERRA. Serie documental.

11 9 **EL CLUB DE POPEYE**
Proyección de cortometrajes cómicos.

13 **JARDILIN**
Juegos de hoy: "Pegar el muñeco", "Señor Sipi, señor Nipi", "El juego de la abeja", "Organizar el tránsito" y "El espejo mágico". Luego proyección de un filme referente a los animales. Participan niños de 4 a 6 años. Conducción: Cristina, con quien colabora el señor Piano. Producción y dirección: Pablo Racioppi.

11.30 13 **HUCKLEBERRY HOUND**
Hoy: HIGH JINKS (con los ratones Pixie y Dixie), KNIGHT SCHOOL (Huckleberry Hound) y A BEAR PAIR (con Yogui Bear). Proyección de dibujos animados.

12 9 **LA LEY DEL REVOLVER**
Hoy: EL ERROR. Un jugador profesional es asesinado en Dodge. Matt Dillon tiene detenido a un sospechoso, pero el presunto culpable ha huido. Sin embargo, el Marshall no puede abandonar el pueblo el y debe esperar el regreso de Doc a fin de que el sospechoso pueda probar su inocencia. Reparto: Mat Dillon (James Arness), Kitty Russell (Amanda Blake), Gint Asper (Burt Reynolds) y Doc Adams (Milburu Stone). (Durac. 25'.)

DIRECCION Y TELEFONOS DE LOS CANALES

2	LS86 Corrientes 1386-10º	— 49-8411/8416	PROGRAMACION — (INTERNO) ADMINISTRACION — (INTERNO)
7	LS82 Viamonte 153	— 32-7091	PROGRAMACION — (INTERNO) ADMINISTRACION — (INTERNO)
9	LS83 Castex 3345	— 72-3075/3079	PROGRAMACION — (INTERNO) ADMINISTRACION — (INTERNO)
11	LS84 Pavón 2444	— 91-9236/39	PROGRAMACION — (INTERNO) ADMINISTRACION — (INTERNO)
13	LS85 Cochabamba 1153	— 27-3601	PROGRAMACION — 27-3661 ADMINISTRACION — 27-3661

https://argentoteca.blogspot.com

Miércoles

11 ABBOT Y COSTELLO
Serie de dibujos animados con la recordada pareja, formada por Bud Abbot y Lan Costello.

13 EL SHOW DE LOS TRES CHIFLADOS
Hoy: 1º) FOTOGRAFOS Y AVES (El Gordo y El Flaco), 2º) HOMBRES DE NEGRO (Los Tres Chiflados), y 3º) DEFENSORES INTERPLANETARIOS. (A continuación: HIJITUS.)

12.30 9 NUEVEDIARIO
Noticiero relatado por Oscar Lasalle, Oscar del Priore (h.), Fernando de la Vega y Romeo Macor Aguirre. Comentarios: M. Perla.

11 TELEONCE INFORMA
Relata: Rafael Condar. Manuel Rey Millares.

Tarde

13 9 ALMORZANDO CON MIRTHA LEGRAND
Programa periodístico en el transcurso del cual personalidades de diferentes ambientes comentarán temas de actualidad. Conduce: Mirtha Legrand. Producción: Carlos Alberto Cippolleti. Dirección de cámaras: José Pedro Voiro.

11 EXCLUSIVO
ESPECIAL | Hoy: JOE FRAZIER versus OSCAR "RINGO" BONAVENA. Reposición del combate realizado en el estadio "Spectrum", el 10 de diciembre último, por la corona mundial de los pesos pesados, versión cinco estados de la Unión. Relatos y comentarios: Ulises Barrera.

13 NOTICIERO 13
La actualidad ilustrada. Segunda edición. Relata: Horacio Galloso. Secciones: NOTAS INSOLITAS (Horacio de Dios), REPORTAJES (Víctor Sueiro y Leo Gleizer), DEPORTES (Ricardo Arias, Juan C. Pérez Loizeau, Norberto Longo y Julio Ricardo). Dirección: Héctor Celis.

13.30 13 LOS BEVERLEY RICOS
Hoy: LOS CAMPLETT ENCUENTRAN PETROLEO. Comienzan las aventuras de la familia Camplett, cuando sus tierras son compradas en una fabulosa suma de dinero, ya que contienen petróleo. Estos deciden mudarse al aristocrático barrio de Beverly Hills. Reparto: Jed Camplett (Buddy Ebsen), Granny (Irene Ryan), Elly May (Donna Douglas) y Jethro (Max Baer, Jr.). (Durac.: 25'.)

14 9 MATINEE DEL 9
Hoy: LUNA DE VERANO (española, 1963). Dos jóvenes franceses se enamoran del profesor que tienen en una universidad española y recurren a variados ardides para conquistarlo. Todo ello, salpicado con la colorida fiesta de San Fermín. Intérpretes: Fernando Fernán Gómez, Analía Gadé, Tony Leblanc y Laura Valenzuela. Dirección: Pedro Lazaga. ☆

11 LOS DIAS DE NUESTRA VIDA
Historia basada en una familia, los Horton, empeñada en lograr la auténtica felicidad. A través de pequeños acontecimientos cotidianos descubren que muchas veces ese preciado don está en las cosas más simples de la vida. Reparto: Dr. Tom Horton (Mc. Donald Carey), Mary (Marie Cheatham) y Diane Hunter (Coleen Gray). Serie creada por Irna Phillips, Ted Corday y Alan Chase.

13 BUENAS TARDES, MUCHO GUSTO
Programa femenino. Conduce: Canela. Secciones: COMPRE LA ORQUESTA (Entretenimiento conducido por Guillermo Lázzaro y Catalina Speroni. Dirección musical: Oscar Sabino, "Canciones" (Irene Morack), "Entrevistas" (Jorge Jacobson) y "Cocina" (Choly Berreteaga). Dirección: Osías Wilensky.

14.30 11 VUELTA A LA VIDA
REPOSICION | Una muchacha siente sobre sí un gran peso moral al considerarse culpable de las quemaduras sufridas por su hermana menor en la infancia, durante un incendio que acabó con la vida de sus padres. La desdicha se acrecienta cuando su novio fallece poco antes del matrimonio. Buscando un futuro que le haga olvidar sus pesares se emplea en una casa de modas de Nueva York. Teleteatro con Elizabeth Peny, Ed Prentiss, Sheyla Bronley y Adrienne Ellis.

15 2 SEÑAL DE AJUSTE
Grabaciones y lectura de la programación.

11 CORAZON SALVAJE
REPOSICION | Acudiendo a la cita de su antiguo enemigo, un hombre se encuentra con el cadáver de éste. Halla también una carta donde le solicita cuide del niño nacido de la mujer que una vez amaron. Al acceder, debe enfrentarse con la seria resistencia de su esposa. Reparto: Aimée (Jacqueline Andere), Mónica (Julissa), Juan (Enrique Lizalde), Renato (Enrique Álvarez), Sofía (Beatriz Baz), Catalina (Chela Nájera) y Noel (Miguel Manzano). Teleteatro mexicano original de C. B. Adams.

13 LA SOCIEDAD JUZGA
Esta semana: Un hombre, argentino, de 30 años de edad, dueño de una falsa agencia de colocaciones, es acusado de corrupción por utilizar su negocio para engañar a muchachas jóvenes inexpertas. Reparto: Asistente social (Deborah Kors), fiscal (Meme Vigo), abogado defensor (Alfredo Duarte), ofi-

https://argentoteca.blogspot.com

cial (Selimán Uri), anciana (Maruja Roig) y elenco. Teleteatro basado en argumentos de archivos policiales. De lunes a jueves se teatralizarán los temas y el día viernes, en un debate conducido por Horacio Carballal, se resolverá si los acusados son culpables o inocentes. Libro: Eugenio Reynal Arrigo. Escenografía: Horacio De Lázzari. Iluminación: Juan Botechia. Producción: Jacinto Pérez Heredia. Dirección: Osías Wilensky.

15.30 11 UN MUNDO DE VEINTE ASIENTOS

PRESENTACION Esta semana: Para Carlos, un muchacho colectivero, solitario y sin amor, inesperadamente un día cambia el curso de su vida cuando se habita la casa de enfrente, esa misma que tanto lo intrigó desde pequeño. Allí aparece una joven, Mercedes, que reúne todas las condiciones que él siempre ambicionó encontrar en una mujer. Reparto:
Mercedes ..... Dora Baret
Carlos ..... Sergio Renán
Manuel ..... Pedro Buchardo
Alberto (Arturo Puig), Irene (Cristina del Valle), Anselmo (Héctor Biuchet), Eduardo Sáenz (Jorge Morales), Clara Olazábal (Virginia Romay), "Pachi" (Violeta Laguzzi) y Emilia (Flora Steimberg). Libro: Delia González Márquez. Puesta en escena: Luis Rodrigo. Escenografía: Horacio Esquivel. Producción: Jorge Bellizzi. Dirección: Roberto Herraiz.

13 ESTRELLITA, ESA POBRE CAMPESINA

Hoy: Mientras Estrellita, por una extraña premonición, reza por su padre, éste sufre un nuevo ataque cardíaco. Mercedes acusa entonces a Angelina y Graciela del grave estado de su hijo. Reparto:
Estrellita ..... Marta González
Mercedes ..... Mecha Ortiz
Miguel ..... Francisco de Paula
Graciela (Nora Massi), Sergio (Alfonso de Grazia), Alvaro (Iván Grondona), Gustavo (Germán Kraus), Angelina (Gabriela Gili), Josefa (Tina Helba), Fefa (Luisina Brando) y Mirta (Beatriz Iribar). Libro: Delia Fiallo. Adaptación: Armando Baieli. Escenografía: E. Hernández. Iluminación: F. Palau. Producción: J. Pérez Heredia. Dirección: Roberto Denis (A continuación: HIJITUS.)

EL TRIBUNAL
DE LUNES A VIERNES a las 16.00 hs.
TELEONCE

16 9 TELETEATRO DE ALBERTO MIGRE

PRESENTACION CUANDO VUELVAS A MI, de Alberto Migré. Esta semana: Es la historia de una joven pareja pueblerina, separada por una profunda diferencia social. Como consecuencia de ello, la familia de la joven se opone al romance. El decide tentar suerte en Buenos Aires; próspero ya, emprende el regreso al terruño con un hondo deseo de venganza. Sin embargo, un accidente automovilístico le deja ciego. Reparto:
Mariana ..... Nora Cárpena
Rolando ..... Oscar Ferrigno
Martín ..... Alberto Martín
Nona (Gloria Ferrandiz), Guerrico (Mario de Rosa), Analisa (Graciela Duffau), Adrián (Abel Sáenz Buhr), Susana (Gladys Lúque), Ezequiel (Antuco Telesca) y elenco. Asistente de dirección: Cristina Palacios. Dirección de cámaras: Carlos Berterreix.

11 EL TRIBUNAL

Programa en el que —mediante cartas de los televidentes— se trata de analizar y solucionar conflictos humanos. Conducen: doctora Angélica Palomero (abogada), Enzo Bellomo (actor) y Pablo del Campo (médico). Escenografía: Jorge Bering. Dirección: González Bruni. (VER MAS DETALLES EN LAS PAGINAS 100 y 101.)

13 TELECINE 13

PRESENTACION Hoy: CENTAUROS DEL PASADO (argentina, 1944). Es la biografía del caudillo entrerriano Pancho Ramírez, que luchó con los realistas por la independencia argentina; se muestran sus hazañas guerreras, sus actividades y combates finales y su trágico fin cuando acude a salvar la vida de su compañera de muchos años. Intérpretes: Santiago Gómez Cou, Elvira Quiroga, Anita Jordán, Alita Román, Domingo Sapelli, Ernesto Vilches, Eloy Alvarez y Francisco Donadío. Dirección: Belisario G. Vilar.

16.30 9 NUESTRA GALLEGUITA

PRESENTACION Esta semana: Angelina es una "Galleguita" que se emplea como fámula en la casa de una familia disparatada. Allí, al margen de las excentricidades de todos, es maltratada salvo por el niño Raúl. Este, de un carácter más suave y dulce, la considera como un ser humano y se establece entre ambos una corriente de simpatía. Reparto:
Angelina ..... Laura Bove

https://argentoteca.blogspot.com

Raúl ..... Norberto Suárez
Rosalía ..... Blanca del Prado
Teresa ..... Stella Maris Closas
Elvira (Betina Blum), Carlos (Rubén Lecont) y elenco. Libro de Abel Santa Cruz. Escenografía: Rubén Greco. Asistente de dirección: Celso Durán. Puesta en escena y dirección de cámaras: Alejandro Doria.

11 MISTER ED
Dotado de muchas de las virtudes que hacen a la condición humana, incluso el habla, un increíble caballo se erige en amigo y consejero de un hombre, al que conduce con infalible criterio en sus actividades diarias. Reparto: Wilbur (Alan Young), Carol (Connie Hins) y Larry Keating. (Durac.: 25'.)

17 2 EL DERECHO DE NACER
Los momentos angustiosos vividos por una madre soltera, que es mal vista por la sociedad. Reparto: María Teresa (María Rivas), Mamá Dolores (Eusebia Cosme), Don Rafael (Enrique Rambal), Doña Clemencia (Anita Blanch), Alberto (Enrique Lizalde), Amelia (Jacqueline Andere), Jorge Luis (Guillermo Zetina), Don Pepe (Miguel Macía), Anita (Irma Lozano), Condesa (Chela Castro) y Asunción (Chela Nájera). Teleteatro mexicano escrito por Félix Benjamín Caigrat y Salomón.

9 TRIBUNAL DE APELACION
Esta semana: Se planteará el problema creado a un judío casado con una católica, ante el conocimiento que del hecho toma su madre. Tribunal: sicóloga: Eva Giberti; doctores: Florencio Escardó, Gonzalo Marí y Nocetti Fasolino. Producción: Luis Pérez Aguirre. Dirección de cámaras: Oscar Bertotto.

11 CARAVANA
Las fértiles tierras del Oeste constituyen la meta de mucha gente. Para protegerse de los riesgos de la travesía viajan en caravana de carretas comandadas por baqueanos del territorio, cuya experiencia es la única garantía que los pioneros disponen. Reparto: Mayor Adams (Ward Bond), Flint (Robert Horton), Wooster (Frank Mc Grath) y Hawks (Terry Wilson). (Durac.: 55'.)

17.30 2 FESTIVAL DEL DIBUJO
Proyección de dibujos animados.

7 DISCORAMA
Grabaciones, efemérides y lectura de la programación del día. (Este programa, así como todos los que difunde Canal 7, es retransmitido por la ciudad de Chivilcoy.)

9 SIMPLEMENTE MARIA
Esta semana: Esteban emplaza a María con la condición de que no vuelva a él, si se marcha con Tony. Este acepta hacer el viaje que su madre le propone. Mientras tanto, la nietita de María continúa en la estancia de Inchauspe, La Caridad. María resuelve viajar a pesar de todo. Reparto:
María ..... Irma Roy
Esteban ..... Alberto Argibay
Ita ..... María Martínez Leal
Tony (Osvaldo Brandi), Teresa (Lita Soriano), Alejandra (Sabina Olmos), Nicolás Caride (Rodolfo Onetto), Carlitos Inchauspe (Andrés Turiess), Doctor Alberto Hidalgo (Juan Carlos Palma), Inés Caride (Catalina Sperani), Carlos Inchauspe (Agustín Irusta), Mirtha (Xuiema Speranza), Doctora Bernaqui (Vanina Parets), Marcos (Roberto Guthié), Carlos (Pablo Danielo), Pierina (Margarita Corona), Beba (Ana María Medina), Ramón (Roberto Pontel), Genaro (Daniel Figuereido), Blanca (Carla Cottone), Margarita (María Rosa Fugazot), Araceli (Linda Lorena), Elena (Paula Masiel) y Cristóbal (José Canosa). Libro: Celia Alcántara. Puesta en escena: Enzo Bellomo. Dirección: Oscar Bertotto.

17.56 7 REDACCION SIETE
Microinformativo local y extranjero. Relatos: Néstor Fernández Casanova, Tito Rodini y Karin Pistarini (en forma rotativa).

18 2 EL CAPITAN PILUSO Y COQUITO
Programa infantil con la actuación de Alberto Olmedo (Piluso) y Humberto Ortiz (Coquito).

7 LA PLATEA DE LOS EXITOS
ESTRENO EN TV Hoy: DOCE HORAS AGITADAS (norteamericana, 1939). Durante una sola noche un periodista debe probar a su novia de que no fue culpable de la condena de su hermano, descubrir al culpable del asesinato de varias personas y salvarse del mismo. Intérpretes: Richard Dix, Lucille Ball, Cy Kendall, Granville Bates y Murray Alper. Dirección: Lew Landers.

9 UN PUEBLO LLAMADO INFIERNO
PRESENTACION Esta semana: Fabiana Godoy, a la muerte de su padre es recogida

19.30 EL DETECTIVE MILLONARIO

20.30 EL TUNEL DEL TIEMPO

21.30 LOS BRIBONES

https://argentoteca.blogspot.com

ANTIFAZ REGALA UN AUTOMOVIL 0 cero kilómetro KM

Gane un automóvil 0 Km. último modelo, contestando un fácil y divertido cuestionario. Para participar, bastará que usted se entere de las condiciones, viendo "CLUB DE HIJITUS" por Canal 13, los domingos a las 11 hs., el "SHOW DE ANTEOJITO Y ANTIFAZ" los sábados a las 11 hs. por Canal 9 o leyendo la revista ANTIFAZ semanal y otros medios de difusión. No obliga a envío de cupones ni requisitos de compra!! Es una invitación que Revista ANTIFAZ y sus amigos TOPO GIGIO, HIJITUS, ZANZIBAR, LUCKY LUKE y OAKY hacen llegar a quienes todos los sábados se deleitan con sus superaventuras en acción y color!

Aparece los sábados

Ahora, gánese el automóvil que regala ANTIFAZ
La revista más divertida para el fin de semana.

https://argentoteca.blogspot.com

en una estancia. Criada junto a Marcelo, poco a poco va naciendo entre los jóvenes un sentimiento que deriva en el amor. Pero el descubrimiento del hecho por Micaela, madrastra de Marcelo, conmociona a la familia. Reparto:
Fabiana Godoy ..... Susana Freyre
Micaela ..... Celia Juárez
Elba ..... Gloria Ugarte
Marcelo ..... Miguel Bermúdez
Periodista (Walter Santana), Gustavo (Walter Santana) y elenco. Libro de Gerardo Galván. Asesora de vestuarios: Blanca Pinot. Asistente de dirección: Celso Durán. Dirección de cámaras: Nicolás del Boca.

11 METEORO

PRESENTACION Un ídolo semiespacial, montado en su veloz e increíble automóvil, compite en audaces carreras mezcladas con intrigas de super espías alrededor del mundo. Serie japonesa de dibujos animados.

13 TEATRO DEL AIRE

PRESENTACION LA CRUZ DE MARISA CRUCES, de Elsa Martínez. Hoy: Luego de abandonar a los miembros de su familia, Marisa, a instancias de las religiosas del colegio en el cual estudia, decide viajar al interior para iniciar una nueva vida. Reparto:
Marisa Cruces ..... Silvia Montanari
Alfredo Roldán ..... Rodolfo Salerno
Violeta ..... Adriana Gardiazábal
Guillermo (Rodolfo Machado), Carlos (Miguel Ferrando), Tilita (Amalita), Rodolfo (Carlos Olivieri), Da Silva (Rodolfo Onetto), Mónica (Mariana Karr) y elenco. Dirección: Alberto Moneo.

18.30 2 LA CHICA DE CIPOL

Hoy: EL ASUNTO DEL MOLINO. La adquisición de una fórmula que dota de poderes sobrehumanos a las personas, pone en alerta a los agentes de Cipol y de Trosli, quienes se afanan por ser los dueños de tan valioso elemento. Artistas invitados: Shelley Berman e Ivonne de Carlo. Reparto: April (Stefanie Powers), Mark (Noel Harrison), Waverly (Leo G. Carroll). (Durac. 55'). ☆

9 MAVERICK

Hoy: DE ACUERDO CON EL METODO. Maverick, queda boquiabierto cuando en una de las casas de juego tropieza con un rival que utiliza las mismas reglas de juego que él. La sorpresa deriva del hecho de que aquél lleva faldas. Reparto: Bret (James Garner), Bart (Jack Kelly) y Brent (Robert). (Durac. 60'.)

11 VIAJE AL FONDO DEL MAR

Las dramáticas aventuras que vive la tripulación de un sumergible atómico, encargado por las autoridades del cumplimiento de las más difíciles y peligrosas misiones. Reparto: Almirante Nelson (Richard Basehart), Crane (David Hedison), Morton (Bob Dowdell), Riley (Alan Hunt), Sharckey (Terry Becker), Kowalsky (Del Monroe) y Sparks (Arch Whiting). (Durac. 55'.)

13 CON ELLA LLEGO EL ODIO

Hoy: Victoria llama por teléfono a Mario, y concierta una nueva cita; éste a su vez se rebela contra su hermano cuando trata de advertirle qué clase de mujer es Victoria. También conoceremos a Antonio, tío de Marta, a quién quiere como a una hija. Reparto:
Ernesto ..... Raúl Aubel
Victoria ..... Martha Bianchi
Jorge ..... Ricardo Lavié
Mario (Gustavo Fabiani), Hortensia (Alita Román), Lolita (Virginia Ameztoy), Delia (Cunny Vera), Raúl (Alejandro Queglas), Alejandro (Víctor Hugo Iriarte), Ramón (Luis Politti), Damián (Héctor Tealdi), Marta (Ana María Ferrari), Antonio (Miguel Banni), Clarita (Lilian Guerra). Libro: Armando Couto. Adaptación: Lionel Barrié. Producción: J. Pérez Heredia. Dirección: Pedro P. Bilán.

19 7 REDACCION SIETE

Informativo local y extranjero. Relatos: Néstor F. Casanovas, Tito Rodini y Karin Pistarini (en forma rotativa). Meteorología: Komar.

13 VIAJE A LAS ESTRELLAS

Hoy: MODELO DE VIOLENCIA. El capitán Kirk y el señor Spocp son comisionados para hallar a un científico que controla un planeta, que se rige con un modelo de régimen como el creado por Hitler en el siglo pasado. Reparto: Capitán James Kirk (William Shatner), Dr. Mc Coy (Forest Kelley), Mr. Spock (Leonard Nimov) y Andrea (Steve Jackson). Durac. 55'. (A las 19.30 horas: Intermedio de HIJITUS.)

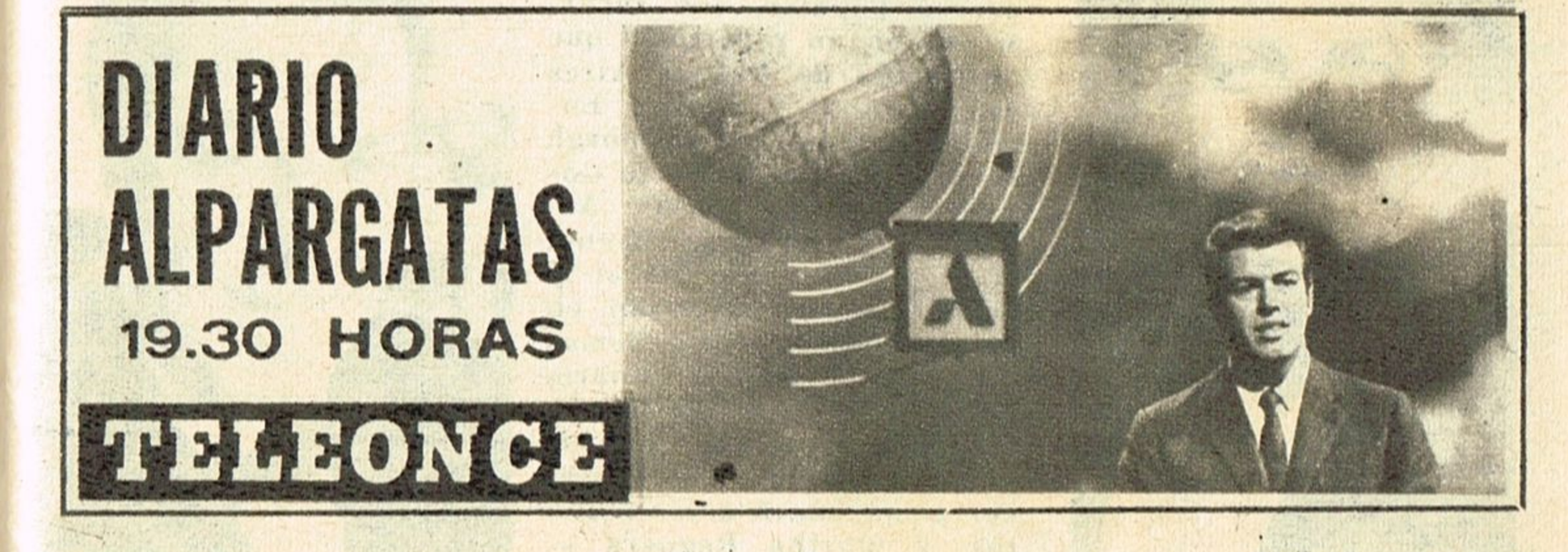

https://argentoteca.blogspot.com

Miércoles

ENERO 1º, 1969

TARDE-NOCHE

19.30 **2 EL DETECTIVE MILLONARIO**

Hoy: ¿QUIEN MATO A MI NOVIA? A punto de contraer enlace, el capitán Burke recibe una terrible noticia: su prometida ha sido brutalmente asesinada. Artistas invitados: Ricahrd Carlson, Jane Greer, Stephen McNally, Gene Raymond, Don Taylor y Ruta Lee. Reparto: Burke (Gene Barry), Tilson (Gary Conway), Less (Regis Tcmey), Henry (Leon Lontoc). (Durac. 55') ☆

7 MARKHAM

Hoy: LA VENGANZA. Un hampón condenado a muerte, jura eliminar a los miembros de su familia, así como también al abogado que asumió su defensa. Markham debe intervenir para que aquél no cumpla con sus amenazas. Serie con Ray Milland. (Durac. 25'.) ☆

9 NUEVEDIARIO EXTRA

Noticiero, relatado por Oscar Lasalle, Oscar del Priore (h.), Fernando de la Vega y Romeo Macor Aguirre. Comentarios: Mariano Perla.

11 DIARIO ALPARGATAS

Relata: Juan Carlos Rousselot. Comentan: Domingo Di Núbila y Borocotó Jr.

Noche

20 **7 FESTIVAL DEL FUTURO**

PRESENTACION Programa conducido por Colomba, en el transcurso del cual se

---

21.00 9 FESTIVAL DEL TANGO

TV SELECCION GUIA

PROGRAMA PRESENTACION

LOS más destacados valores de nuestra música ciudadana desfilarán a lo largo de este ciclo, a través de los temas que han pasado a formar parte del acervo popular, con incursiones en un repertorio que nos habla de Buenos Aires en un "aquí y ahora". Enrique Dumas, Jorge Sobral, Alberto Marino, Roberto Goyeneche, Jorge Casal, Argentino Ledesma, Miguel Montero, Horacio Deval y Rodolfo Lezica revivirán, en sus peculiares estilo, temas de Delfino, Manzi, Canaro, Láurenz y otras glorias de la música porteña. La orquesta típica de Leo Lípesker acompañará a los solistas, y Martha Reguera se encargará de la dirección.

https://argentoteca.blogspot.com

presentarán nuevos valores, que trabajan en el campo de la plástica, el teatro, la música y toda manifestación artística. Asistentes de producción: Rubén Costa. Producción: Osvaldo Parrondo. (VER MAS DETALLES EN LA PAGINA 44.)

11 HECHIZADA

Hoy: EL HOMBRE DEL AÑO. Darrin es elegido como el mejor publicista del año. Endora, intuyendo que se va a jactar desmesuradamente, se dispone a hechizarlo para impedirlo. Reparto: Samantha (Elizabeth Mongomery), Darrin (Dick York), Endora (Agnes Moorehead), Larry (David Whote) y Tabatha (Erin Murphy). Durac. 25').

13 TELENOCHE

Programa periodístico que abarca notas de actualidad nacionales e internacionales. Conducen: Mónica Mihanovich y Andrés Percivale: Relator: Roberto Maidana. Actuación de números musicales. Dirección de cámaras: Héctor Celis. Además, informe meteorológico a cargo de Dalmacio Mazzola.

20.30 2 EL TUNEL DEL TIEMPO

Hoy: PIRATAS DE LA ISLA DE LOS MUERTOS. Materializados en la cubierta de un barco pirata, el 10 de abril de 1805, Tony y Douglas son testigos de un saqueo de un velero español por los bucaneros. Artistas invitados: Victor Jory, Regis Toomey y Pepito Galindo. Reparto: Tony (James Darren), Douglas (Robert Colbert), Swain (John Zaremba), Kirk (Witth Bissel) y Ann (Lee Marlwether). (Durac. 55'.) ☆

9 EL REY PELELE

PRESENTACION Sketches de hoy: 1º) EL REY DE LOS CAIRELES (Parodia de un singular torero), y 2º) EL SOLDADO DISTRAIDO (Disparatadas aventuras de un singular recluta). Programa cómico con la actuación de Don Pelele, Dorita Burgos, Horacio Di Paolo y elenco. Asistente de dirección: Raúl Lecouna. Puesta en escena y dirección de cámaras: Manuel Vicente.

11 LOS APUROS DE PAPA

Después de varios años, Jerry logra que su hijo Sandy se desprenda de la tía con quien vivió desde la muerte de su madre. Ahora, juntos, se instalan en una granja en las afueras de California donde protagonizan insólitos episodios. Reparto: Jerry (Jerry Van Dyke), Sandy (Teddy Quinn), Susan (Louise Nettleton) y Tracy (Susan Benjamín). (Durac. 25'.)

13 ¿QUIEN ES QUIEN?

Panelistas de hoy: MARTHA BIANCHI, ROBERTO ZYWICA y CARLOS GARAYCOCHEA. Programa de entretenimientos, conducido por Guillermo Cervantes Luro, en el que destacadas figuras participantes deberán descubrir, por medio de preguntas dirigidas a tres desconocidos, cuál de ellos ejerce una profesión curiosa. Posteriormente, los panelistas deberán identificar la personalidad de tres encapuchados. Producción: Alberto Ferrara. Dirección: Gerardo Mariani. (A continuación: HIJITUS.)

21.00 13 CASINO

EL SHOW DE IVES MONTAND

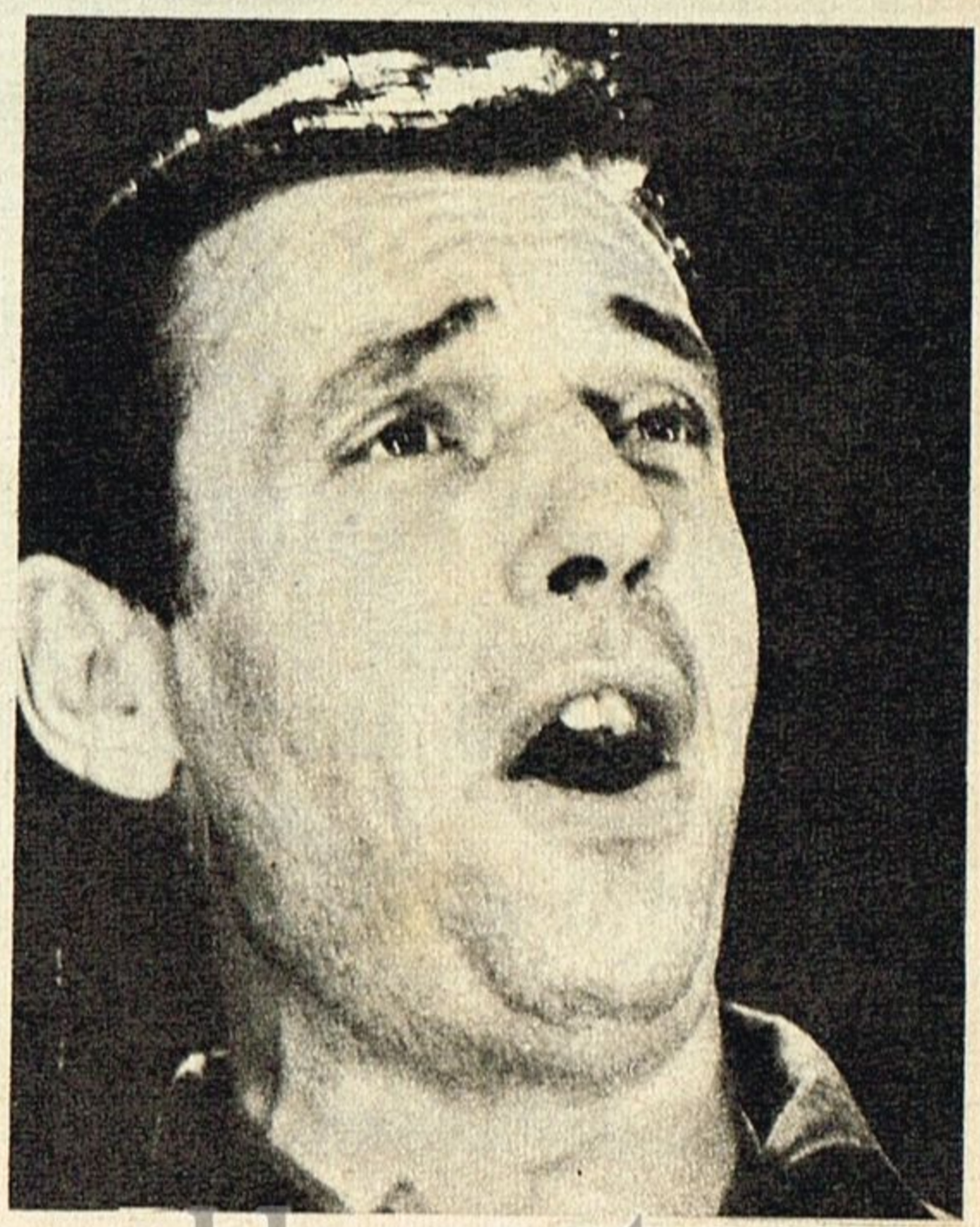

ESPECIAL El popular y personalísimo "chansonier" francés, actuando en el último espectacular que realizó para la teleplatea gala, podrá ser visto en la emisión de hoy de "Casino". En él, Ives Montand despliega sus condiciones de "show-man" interpretando Franky and Johnny" (sátira del music-hall americano), "Charleston", "París en otoño", "Harlem", "La ruta" y un "potpourri" de canciones. El programa cuenta además con la participación especial de Edith Piaff, el inolvidable "Gorrión de París", que fuera descubridora de Montand, y Gilbert Becaud, otro ídolo de la música popular francesa.

https://argentoteca.blogspot.com

Miércoles

ENERO 1º, 1969

NOCHE

20.56 **7** REDACCION 7

Microinformativo local y extranjero.

21 **7** MALVINA PASTORINO PRESENTA: TEATRO ALEGRE

Ciclo de comedias con la actuación de Malvina Pastorino, acompañada por primerísimas figuras de nuestro teatro. (Reedición de video tapes).

9 FESTIVAL DEL TANGO

PRESENTACION Programa musical producido y dirigido por Martha Reguera. Escenografía: Ferro. Asistente de dirección: Gerardo González. (VER MAS DETALLES EN LA PAGINA 38.)

11 JAUJARANA

Sketches de hoy: "Boxeador", "Acepta por esposa", "Turpin", "Paquita y Florentino", "Samuel", "Pelea", "La pistola", "Fijan fecha", "No se duerman", "Hijo de preso", "Inflador", "Maternidad", "Escuela de magos", "Novio X fútbol", "El pintor", "El espejo", "Bubuchi", "El almirante", "Diccionario", "No se puede gastar", "Bomoreno" y "Los traductores". Programa cómico. Actúan: Henny Trailles, Ricardo Espalter, Andrés Redondo, Enrique Almada, Raimundo Soto, Eduardo D'Angelo, Heber Hugo Carámbula y elenco: Libro: J.A.U. Escenografía: Jorge Romano. Coordinación: Jorge Escardó. Dirección de cámaras: Carlos Alberto Colasurdo.

13 CASINO

ESPECIAL Hoy: EL SHOW DE YVES MONTAND (VER DETALLES AL PIE DE PAGINA).

21.30 **2** LOS BRIBONES

Hoy: TOQUE PERSONAL. Siguiendo las instrucciones de su primo Marcel, Alec se dispone a estafar a un inescrupuloso millonario, propietario de una poderosa empresa naviera. Para ello adopta la personalidad de un acaudalado hombre de negocios. Reparto: Tony Fleming (Gig Young), Alec (David Niven), M. Saint Clair (Charles Boyer), Margaret (Gladys Cooper) y Timmy (Robert Coote). Duración: 55'. ☆

22 **9** DON JACOBO

Hoy: EN PROMESA DE AÑO NUEVO, el contador promete a don Jacobo que no jugará más, pero éste lo descubre apostando algunos boletitos en el "césped". Por otra parte, Sara y Simón están peleados, aunque finalmente hacen las paces, mientras don Jacobo se dirige a la casa de Isaac a jugar una "partidita". Reparto:

Don Jacobo ..... Adolfo Stray
Severino ..... Rodolfo García Ramos
Judith ..... Graciela Cohen

Anita (Tina Francis), Secretaria 1ª (Elizabeth Makar), secretaria 2ª (Juana Katz), contador (Alberto Bacigaluppi), José (Ricardo Morán), Sara (Micaelle Bonefoux) y elenco. Sobre el personaje Don Jacobo, creación de Germán Ziclis; adaptación del libro para TV de Rodolfo Dorgo y Marcos Martínez. Asistente de dirección: Juan David Elicetche. Dirección integral: Wilfredo Ferrán.

11 ¿ES USTED EL ASESINO?

PRESENTACION Hoy: Una serie de asesinatos realizados por anónimos, pero coincidiendo todos en la hora de ejecución, crea una ola de psicosis en toda la ciudad. Sus habitantes, llenos de asombro y de miedo, formulan distintas conjeturas acerca de la identidad de los posibles culpables. Sólo un ex actor se atreve a diagramar un plan para desenmascarar al asesino. Elenco: Narciso Ibáñez Menta, Mercedes Barranco, Alberto Berco. José M. Caffarel, Conchita Cuetos, Serafín García Vázquez, María Jesús Lara, Marga de los Llanos, José Orjas, Nélida Quiroga, Lorenzo Ramírez, Mónica Randall, Luisa Sala, Pastor Serrador y otros. Libro: Fernand Crommelynk. Adaptación y dirección: Narciso Ibáñez Menta, Realización: Manuel Ripoll. Producción: Televisión Española.

13 CIEN PESOS POR SEGUNDO

PRESENTACION Programa de entretenimientos, en el cual concursarán un hombre y una mujer quienes serán sometidos a tests de agilidad mental, en los cuales serán recompensados de acuerdo con sus contestaciones. Conduce Héctor Larrea.

22.26 **7** REDACCION 7

Microinformativo local y extranjero.

https://argentoteca.blogspot.com

22.30 **2 DIMENSION DESCONOCIDA**
Hoy: EL PUEBLO SILENCIOSO. Un matrimonio, luego de haber participado en una reunión regresa a su hogar, encontrándose en un desconocido paraje en el cual viven las más apasionantes aventuras. (Dur. 25'). Serie unitaria. ☆

7 NUCLEO DE CONSULTA
Hoy: ARTE EN EL DIA DE LA PAZ. Con la actuación del "Coro del Museo Larreta". Programa periodístico conducido por el licenciado Dionisio Quinteros.

9 TRIBUNAL PARA MAYORES
PRESENTACION Hoy: Se plantearán problemas exclusivamente reservados para adultos, de contenido humano-sociológico. Tribunal: psicóloga Eva Giberti, doctores Florencio Escardó, Nocetti Fassolino y Raúl Urtizberea. Producción: Eric de Lavalle. Dirección de cámaras: Oscar Bertotto.

13 RESUMEN DEPORTIVO 1968
ESPECIAL Síntesis de los acontecimientos más importantes en el mundo del deporte producidos en el año. Conducen Julio Ricardo, Ricardo Arias, Juan C. Pérez Loizeau y Norberto Longo.

23 **2 ALFRED HITCHCOCK**
El conocido director inglés del cine americano, llamado el maestro del suspenso, da a los televidentes una pequeña muestra de su habilidad para conmover y, a veces, aterrorizar a quienes tienen la audacia de seguir sus filmes. Serie unitaria presentada por Alfred Hitchcock.

11 EL REPORTER "ESSO"
Noticiero filmado. Narra: Armando Repetto.

23.15 **11 LOS INVENCIBLES**
Hoy: EL DESPERTAR. Un individuo recogido por Trampas brinda auxilio a un minero herido. La forma en que atendió a los necesitados hace pensar a Gard que una vocación dormida ha despertado en aquél. Esta circunstancia lo incita a encaminarlo en la vida. Artistas invitados: Glenn Corbett y Roberta Shore. Reparto: El Virginiano (James Drury), juez Gard (Lee J. Cobb) y Trampas (Doug McClure). Duración 55'.

23.30 **2 NOTIDOS**
Relata: Pedro Burgos.

7 REDACCION SIETE
Noticiero local y extranjero. Relatos: José Miguel Lloret, Néstor Fernández Casanova y Tito Rodini (en forma rotativa). Meteorología: Komar. Comentarios: Raúl Urtizberea.

9 CINE UNIVERSAL
Hoy: CAROLINA BLUES (norteamericana). Un director de espectáculos musicales regresa del frente de guerra, donde ha divertido a los soldados. Promete a su gente darles un merecido descanso, pero todos teminan dando el show en un teatro de Nueva York. Intérpretes: Kay Kyser, Ann Miller, Victor Moore. Dirección: Leigh Lanson. ☆

13 NOTICIERO 13
La actualidad ilustrada. 3ª y última edición. Relata Juan Mentesana. Secciones: NOTAS INSOLITAS (Horacio de Dios). REPORTAJES (Víctor Sueiro y Leo Gleizer). DEPORTES (Juan C. Pérez Loizeau, Norberto Longo, Julio Ricardo y Ricardo Arias). Dirección: Diego Carlone.

24 **2 EDGARD WALLACE**
Hoy: TIEMPO PARA RECORDAR. Luego de despojar la caja fuerte de una rica mansión, un grupo de bandidos emprende la huida, pero dejando en manos de la policía a un compinche. Valiéndose de las declaraciones del prisionero, las autoridades disponen un operativo para detener a los restantes peligrosos pistoleros. Artistas invitados: Yvonne Monlaur, Harry H. Colbert, Robert Rietty, Ernest Clark, David Lodge. Serie, con John Cairney y Harry H. Colbert. (Dur. 55'). ☆

13 CINE DE ACCION
Hoy: EL SOBORNO (norteamericana, 1951). Audaz aventura de un capitán de la policía, que resuelve poner fin a las andanzas de los numerosos hampones que, protegidos por poderosos funcionarios, asuelan la ciudad. Intérpretes: Robert Mitchum, Lizabeth Scott y Robert Ryan. Dirección: John Cromwell. ☆

0.45 **11 PALABRAS DE VIDA**
Temas bíblicos.

1 **13 UN MOMENTO DE MEDITACION**
Hoy: Hna. María Epifania (católica).

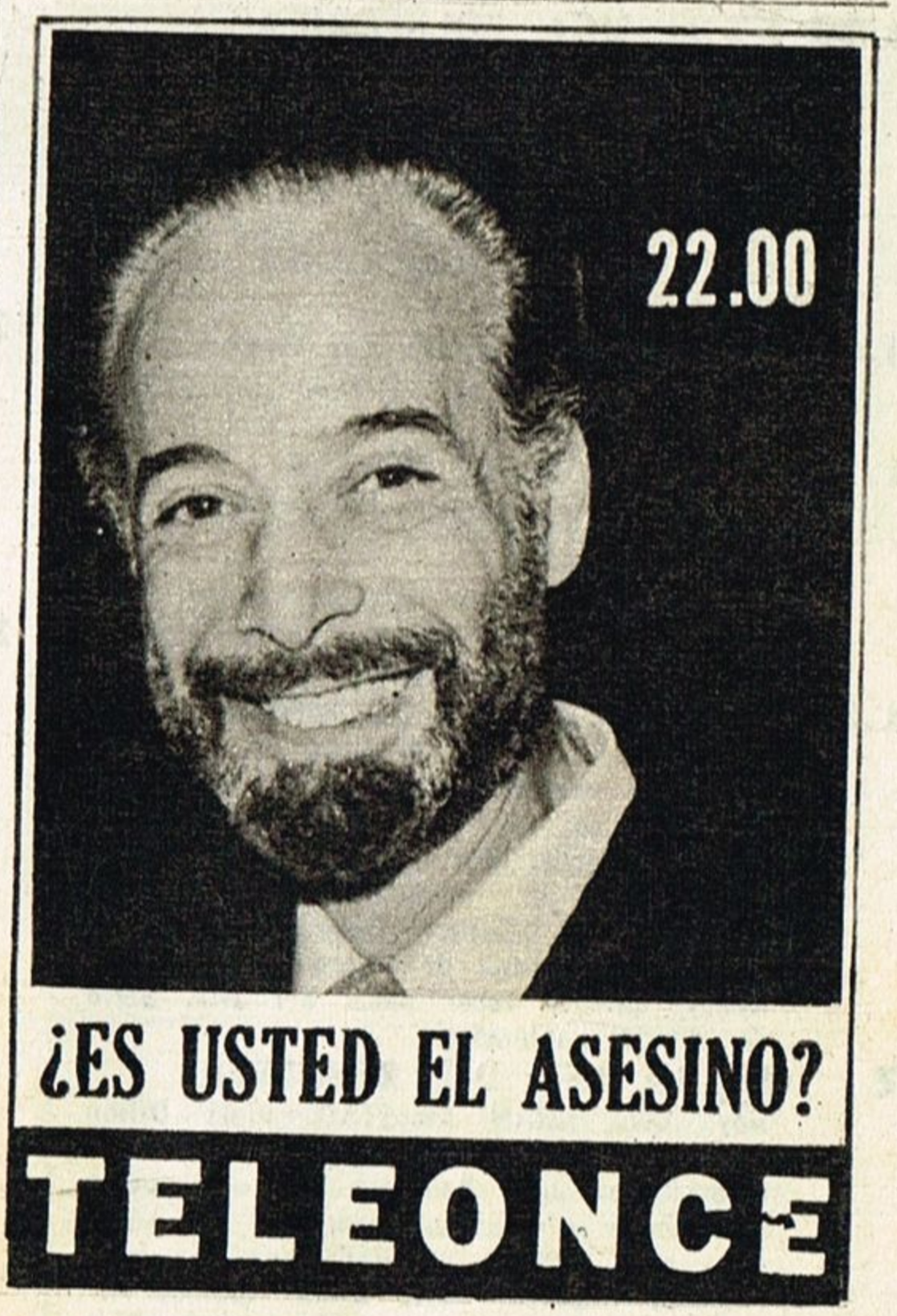

https://argentoteca.blogspot.com

Mañana

7 13 **DANOS ESTE DIA**
Invocación religiosa y lectura de la programación del día.

7.05 13 **NOTICIERO 13**
La actualidad local y extranjera en las primeras noticias del día. (VER DETALLES EL DIA MIERCOLES.)

8.30 13 **CENTINELAS DEL BOSQUE**
Hoy: EL CASTOR. Al cazar castores en una laguna, dos bandoleros atraen la atención de las autoridades, quienes tratan de capturarlos. Reparto: George Kelly (Graydon Gould), Peter Kelly (Rex Hagon), Joe Two Rivers (Michael Zenón), Gaby La Roche (Syme Jogo), Chub Stanley (Ralph Enderby).

9 13 **ENCICLOPEDIA EN TV**
Hoy: 1º) CORKY, EL CUERVO. Cortometraje sobre las andanzas del simpático pajarraco. 2º) NIÑOS DE IRLANDA. Documental sobre la población infantil del legendario país europeo, su educación y sus juegos, vinculados con la tradición del lugar. Serie documental educativa. Narra: Amadeo F. Ottalagano.

9.30 13 **BUENOS DIAS, MUCHO GUSTO**
Programa femenino conducido por Guillermo Lázaro y Maisabé. Secciones: "Ilustraciones" (Geno Díaz), "Comentarios periodísticos" (Valentina), "Cocina" (Ensalada de maní y zanahorias, salsa néctar y queso modelado por María Adela Baldi), "Entrevista" (Ricardo Lavié) y "Dietética" (Pilar Ramos). Diercción: Gerardo Mariani.

10.30 9 **MUSICA FOLKLORICA ARGENTINA**
Señal de ajuste y grabaciones folklóricas.

13 **HOLA, PIBES**
Dibujos de hoy: EL GATO FELIX y SIMBAD (La hora de la siesta). Programa infantil. Conduce: Liliana Aabyieva. (A continuación: HIJITUS.)

10.45 9 **EL MUNDO DE LA CIENCIA**
Hoy: EL DIAMANTE EN LA INDUSTRIA. Serie documental.

11 9 **EL CLUB DE POPEYE**
Proyección de cortometrajes cómicos.

13 **JARDILIN**
Programa infantil con entretenimientos. Conduce: Cristina. Producción y dirección: Pablo Raccioppi. (VER DIA MIERCOLES.)

11.30 13 **SHAZZAN Y EL MAGO**
Hoy: 1º) EL REINO MAGICO DE CENTURIA. Una malvada reina intenta que Shazzan sea su rey, buscando el apoyo de Chock y Nancy. 2º) LA COMPUNCION DE MERCUROR. Un ambicioso guardián que custodia "La Quinta Montaña", intenta cobrarles una suma de dinero a Chock y a Nancy, quienes deben pasar por allí. Serie de dibujos animados.

12 9 **LA LEY DEL REVOLVER**
Hoy: UNA GRAN AMISTAD. Matt Dillon defiende a un amigo de la acechanza de muerte por unos bandidos. En una suerte de rescate se pone en manos de los pistoleros para que su camarada quede a buen recaudo. Reparto: Matt Dillon (James Arness), Kitty Russell (Amanda Blake), Gint Asper (Burt Reynolds) y Doc Addams (Milburu Stone). ☆

30.03 11 **BIRDMAN**
PRESENTACION La historia de un hombre dotado de los poderes del Sol: puede disparar balas especiales y emitir rayos de calor solar, así como cegadores rayos de luz, pero pierde su poder en la oscuridad. Serie de dibujos animados.

13 **EL SHOW DE LOS TRES CHIFLADOS**
Hoy: 1º) LOS TRES LEGITIMOS ESCOCESES (Los Tres Chiflados), 2º) EL MISTERIO DE LOS HOMBRES LAGARTOS (Johny Quest) y 3º) MI AMIGO EL ELEFANTE (El Gordo y El Flaco). (A continuación: HIJITUS.)

12.30 9 **NUEVEDIARIO**
Noticiero relatado por Oscar Lasalle, Oscar del Priore (h.), Fernando de la Vega y Romeo Macor Aguirre. Comentarios: Mariano Perla.

11 **TELEONCE INFORMA**
Relata: Rafael Condar. Comenta: Juan Ferreyra Basso.

Tarde

13 9 **ALMORZANDO CON MIRTHA LEGRAND**
Programa periodístico. (VER DIA MIERCOLES.)

11 **GALANTERIAS**
"SI LO SABE CANTE". Programa musical destinado a descubrir nuevos valores. Conduce: Roberto Galán. Secretarias: Gladys Mancini, Joyce Morse y Jorgelina Aranda. Producción: R. Galán.

13 **NOTICIERO 13**
La actualidad local y extranjera. (VER DIA MIERCOLES.)

13.30 13 **LOS BEVERLY RICOS**
Hoy: LA MUDANZA. El honorable banquero Drysdale se hace cargo del dinero de la familia Camplett y los ayuda a amueblar las treinta y cinco habitaciones de la mansión. Reparto: Jed Camplett (Buddy Ebsen), Granny (Irene Ryan), Elly May (Donna Douglas) y Jethro (Max Baer Jr.).

14 9 **MATINEE DEL 9**
ESTRENO EN TV Hoy: LA DAMA DEL ALBA (mejicana). Narra la historia de una misteriosa y sugestiva muchacha que conmovía a cuantos se le acercaban. Intérpretes: María Douglas y Marga López. Dirección: Emilio Tuero.

11 **LOS DIAS DE NUESTRA VIDA**
Serie con McDonald Carey, Marie Cheatham y Coleen Gray. (VER DIA MIERCOLES.)

13 **BUENAS TARDES, MUCHO GUSTO**
Programa femenino. Conduce: Canela. Secciones: COMPRE LA ORQUESTA (Entretenimiento conducido por Guillermo Lázzaro y Catalina Speroni). "Belleza" (Shellis),

https://argentoteca.blogspot.com

"Cocina" (Rosca de Reyes, por Chola Ferrer). Dirección: Osías Wilensky.

14.30 11 **VUELTA A LA VIDA**
Teleteatro con Elizabeth Peny, Ed Prentiss, Sheyla Bronley y Adrienne Ellis. (VER DIA MIERCOLES.)

15 2 **SEÑAL DE AJUSTE**
Grabaciones y lectura de la programación.

11 **CORAZON SALVAJE**
Teleteatro mexicano original de C. B. Adams. (VER DIA MIERCOLES.)

13 **LA SOCIEDAD JUZGA**
Teleteatro de Eugenio Reynal Arrigo. (VER DIA MIERCOLES.)

15.30 11 **UN MUNDO DE VEINTE ASIENTOS**
Teleteatro escrito por Delia González Márquez. (VER DIA MIERCOLES.)

13 **ESTRELLITA, ESA POBRE CAMPESINA**
Hoy: Sergio confiesa a Fefa y Josefa que ha descubierto que la parálisis de Angelina es fingida, pero aquellas no le creen. Miguel, entretanto, llama a Alvaro en su delirio. Teleteatro con Marta González, Mecha Ortiz y elenco. (VER REPARTO DIA MIERCOLES.) (A continuación: HIJITUS.)

16 9 **TELETEATRO DE ALBERTO MIGRE**
CUANDO VUELVAS A MI, de A. Migré. (VER DIA MIERCOLES.)

11 **EL TRIBUNAL**
Hoy: Un padre de 50 años se niega a trabajar argumentando que sus hijos adolescentes ya pueden hacerlo. ¿Hasta qué edad deben los hijos ser mantenidos por sus padres? (1ª parte). Programa que analiza conflictos humanos. (VER DIA MIERCOLES.)

13 **TELECINE 13**

ESTRENO EN TV

Hoy: TU ERES MI ENCANTO (norteamericana, 1943). Una muchacha trae de China ocho huerfanitos de guerra, y para conseguirles albergue se hace pasar por la viuda de un rico comodoro que murió en un naufragio. Intérpretes: Diana Durbin, Edmond O'Brien, Steve Geray, Doris Dudley, Eric Blore, Albert Basserman y Don Page. Dirección: Bruce Manning.

16.30 9 **NUESTRA GALLEGUITA**
Teleteatro de Abel Santa Cruz. (VER DIA MIERCOLES.)

11 **MISTER ED**
Serie con Alan Young. (VER DIA MIERCOLES).

17 2 **EL DERECHO DE NACER**
Teleteatro con María Rivas, Enrique Lizalde y elenco. (VER DIA MIERCOLES.)

9 **TRIBUNAL DE APELACION**
Programa periodístico femenino. (VER DIA MIERCOLES.)

11 **CARAVANA**
Serie con Robert Horton, Ward Bond, Frank McGrath y Terry Wilson. (VER DIA MIERCOLES.)

17.30 2 **FESTIVAL DEL DIBUJO**
Proyección de dibujos animados.

7 **DISCORAMA**
Grabaciones, efemérides y lectura de la programación del día. (Este programa, así como todos los que difunde Canal 7, es retransmitido por la ciudad de Chivilcoy).*

9 **SIMPLEMENTE MARIA**
Teleteatro de Celia Alcántara. (VER DIA MIERCOLES.)

17.56 7 **REDACCION SIETE**
Microinformativo local y extranjero. (VER DIA MIERCOLES.)

18 2 **EL CAPITAN PILUSO Y COQUITO**
Programa infantil con Alberto Olmedo (Piluso) y Humberto Ortiz (Coquito).

7 **LA PLATEA DE LOS EXITOS**

ESTRENO EN TV

Hoy: EL DERECHO DE AMAR (norteamericana, 1933). Una doctora, dedicada de lleno a su profesión, se encuentra ante el dilema de seguir su vida limitada con la Medicina o casarse. Finalmente se casa, pero pronto descubre que su felicidad no está junto a su marido, y que ella no es la causa. Intérpretes: Ann Harding, Robert Young, Niell Asther y Sari Maritza. Dirección: Alfred Santell.

9 **UN PUEBLO LLAMADO INFIERNO**
Teleteatro de Gerardo Galván. (VER DIA MIERCOLES.)

11 **ULTRAMAN**
Serie japonesa de aventuras fantásticas.

20.00 HONDO

21.00 EL BARON

22.00 FUTBOL ITALIANO

https://argentoteca.blogspot.com

13 TEATRO DEL AIRE
LA CRUZ DE MARISA CRUCES, de Elsa Martínez. Hoy: Marisa, que ha ingresado como empleada en una oficina, se encuentra inesperadamente con un hombre que ha de cambiar su futuro. Teleteatro con la actuación de Rodolfo Salerno, Silvia Montanari y elenco. (VER REPARTO DIA MIERCOLES.)

18.30 **2 LOS ACUANAUTAS**
Un par de hombres ranas viven poniendo sus conocimientos al servicio de todos aquellos que ofrezcan dinero y oportunidades de aventuras en las profundidades marinas. Reparto: Larry Lahr (Jeremy Slate), Drake Andrews (Ron Ely). (Durac. 55'.)

9 LA LEY DEL REVOLVER
Hoy: SONNIE PHEETERS. Una mujer en trance de ser descubierta por su esposo, en flagrante infidelidad, pone en un aprieto a un vendedor ambulante al acusarlo de tentativa de ultraje. El marido, a punto de cometer una injusticia, es detenido por Matt Dillon. Reparto: Matt Dillon (James Arness), Kitty Russell (Amanda Blake), Gint Asper (Burt Reynolds) y Doc Addams (Milburu Stone). (Durac. 55'.) ☆

11 COMBATE
Las épicas jornadas vividas por las tropas aliadas encargadas de liberar a Europa de la ocupación germana. La historia de una patrulla de infantería y los peligros que atraviesa al internarse en territorio ocupado. Reparto: Sarders (Vic Morrow), Hanley (Rick Jason), Caje (Pierre Albert), Little John (Dick Peabody), Doc (Colan Carter) y Kirby (Jack Hogan). (Durac. 55'.)

13 CON ELLA LLEGO EL ODIO
hoy: Ernesto, tratando de salvar a su hermano, se enfrenta con su ex novia, pero ésta se burla del muchacho y lo echa de su casa. A su vez el padre de Victoria recrimina a ésta su conducta y le pide explicaciones. Teleteatro con Marta Bianchi, Raúl Aubel y elenco. (VER REPARTO DIA MIERCOLES).

19 **7 REDACCION SIETE**
Informativo local y extranjero. (VER DIA MIERCOLES.)

13 EL SANTO
Hoy: EL SANTO SE HACE CARGO. Dotado de todas las virtudes del perfecto "gentleman", un audaz y gallardo detective se introduce en cuanto antro del delito advierte, presto siempre a enfrentar el crimen sin reparar en peligros. Serie, con Roger Moore (Simón Templar). (Durac. 55'.) (A continuación: HIJITUS.)

19.30 **2 LLUVIA DE ESTRELLAS**
Proyección de video-tapes musicales. Presenta Nancy Lopresti.

7 MARKHAM
Empeñado en tenaz lucha contra el delito, un sagaz, galiardo y muy mundano detective privado tiene como escenario para sus aventuras los más distintos medios sociales y los más lejanos lugares del orbe. Serie con Ray Milland (Markhan). (Durac. 25'.)

9 NUEVEDIARIO EXTRA
Noticiero relatado por Oscar Lasalle, Oscar

20.00 7 FESTIVAL DEL FUTURO

EXAMEN PARA EL TALENTO

UNA integral selección de nuevas figuras, con condiciones propicias como para desempeñarse en el mundo del arte, proseguirá emitiéndose esta noche, con la conducción y animación de Colomba. Este nuevo concurso, que cuenta con características sumamente novedosas, dará permanente cabida —según su particular mecanismo— a todas las distintas facetas del espectáculo; pudiendo competir, de tal manera: cantores, humoristas, plásticos, escultores y pintores, entre muchos otros "oficios". Quienes determinan los triunfos y las derrotas en todos los casos son jurados profesionales, con una amplia y reconocida idoneidad en cada una de las materias de competición.

https://argentoteca.blogspot.com

del Priore (h), Fernando de la Vega y Romeo Macor Aguirre. Comentarios: Mariano Perla

11 DIARIO ALPARGATAS
Relata: Juan Carlos Rousselot. (VER DIA MIERCOLES.)

Noche

20 **2 HONDO**
Hoy: HONDO Y LA MATANZA DE LA SUPERSTICION. Hondo guía al matrimonio Davis a unas colinas, a los efectos de verificar la existencia de oro. En el trayecto se suscitan problemas, ya que el guía descubre que Davis es responsable de un hecho sucedido en el pasado, en el que su esposa perdió la vida. Artistas invitados: Robert Reed y Nancy Malone. Reparto: Hondo (Ralph Teager), Angie (Kathie Brone), Johnny (Buddy Foster), Richard (Gary Clarke), y Búffalo (Noah Beery). (Durac. 55'.) ☆

7 FESTIVAL DEL FUTURO
Promoción de nuevos valores. Conduce: Colomba. (VER DETALLES EN LA PAGINA 44.)

11 LOS CAMPEONES
Hoy: EL AVION FANTASMA. Los aparatos supersónicos ingleses son atacados por un poderoso avión comunista. Los campeones son comisionados para encontrar el aparato y obtener sus planos. Reparto: Sharon Mc Ready (Alexandra Bastedo), Craig Stirling (Stuart Damon), Richard Borret (William Gaunt) y Tramaine (Anthony Nicholis). (Durac. 55'.) ☆

13 TELENOCHE
Programa periodístico, que abarca notas de actualidad nacionales e internacionales. Conducen: Mónica Mihanovich y Andrés Percivale. Relator: Roberto Maidana. Actuación de números musicales. Dirección de cámaras: Héctor Celis. Además, informe meteorológico a cargo de Dalmacio Mazzola.

20.30 **9 LA HOJA DE PARRA**
ESTRENO EN TV Sketchs de hoy: "-Morfando con las estrellas", "Jueves de la bondad", "Hombres en presidio", "La pulperita de Santa Lucía", "Simplemente Doña Anunciatta", "Historietas en la noche" y "Las dos caretas de la verdad". Programa cómico con la actuación de Gogó Andreu, Tincho Zabala, Marianito Bouzá, Agustín Castro Miranda, Mabel Manzotti, Osvaldo Canónico, Dorita Acosta, Hilda Viñas, Dorys del Valle, Cacho, Trotta, Miguel Petruccelli y elenco. Libro: Rodolfo Dorgo, Golo, Luis Carbone y Rafael Martínez.

13 BAMBU
Programa cómico musical con la actuación de Vicente Rubino (Don Genaro), "Los Golden Boys", Melina de Capri, "El Grupo de Gastón", Carlos Sobrino y Peggy Sol, y artistas invitados. En el transcurso del programa se interpretarán los "Siete éxitos musicales de la Semana". Libro: Oscar O. González. Escenografía: Caldentey. Producción y dirección: Luis Weintraub. (A continuación: HIJITUS.)

20.56 **7 REDACCION 7**
Microinformativo local y extranjero.

21 **2 EL BARON**
Hoy: CRIMEN EN LA DISCOTECA. El Barón, siempre fiel a su "hobby" de coleccionar valiosas joyas, se topa con un diplomático que intenta venderle una obra de arte. Al aparecer asesinada la esposa de éste, Mannering vive múltiples aventuras al tratar de descubrir al culpable. Reparto: John Mannering, "El Barón" (Steve Forrest), David Marlowe (Paul Ferris) y Cordelia (Sue Lloyd). (Durac. 55'). ☆

7 SUPER SHOW
Programa musical con la actuación de Beba Bidart, Maribel Marcel, Amparito Castro, Los Mac' Ke Mac's y el ballet de Olga Frances y Emilio Buis. Conducción: Colomba. Dirección musical: Marito Cosentino. Dirección de cámaras: Héctor H. Ghiggeri.

11 LA VIDA ES UNA COMEDIA
PRESENTACION Sketchs de hoy: "La noticia caliente", "Económicas", "Ejecutiva", "Noticias de actualidad", "El taxista", "Su pareja electrónica", "El oficio equivocado", "El aguantadero", "Noticias de policía", "La fuerza de la costumbre" y otros. Programa cómico con Susana Rinaldi, Ambar La Fox, Juan Carlos Mareco, Orlando Marconi, Sergio Renán, Esmeralda Roig y Clises Dumont. Libro: Ricardo Talesnik, Miguel Luis Coronatto y Jorge García Alonso. Escenografía: Mario Vasta. Producción y puesta en escena: Juan Silbert.

https://argentoteca.blogspot.com

el abogado del diablo

Un debate público de los temas más palpitantes del quehacer de los argentinos, con la punzante **conducción de Raúl Urtizberea.**

JUEVES 22.30

CANAL 7

https://argentoteca.blogspot.com

21.30 9 **TROPICANA CLUB**
Programa cómico-musical con la actuación de María Concepción César, Chico Novarro, Marty Cosens, Pepe Miranda, "The Golden Boys", Claudia y Pochy Grey. En la parte cómica Norman Briski ("Loveman"). Además, Beba y el ballet "Tropicana". Coreografía: Beatriz Ferrari. Producción: Fernando Koenig. Compaginación técnico-musical: Gabriel Benaderet. Dirección musical: Santos Lipesker. Asistente de dirección: Juan David Elicetche. Dirección de cámaras: Wilfredo Ferrán.

13 **BONETE**
Sketchs de hoy: BONETE HACE PATA ANCHA. Bonete cambia radicalmente de carácter y se enfrenta con el gerente, provocando un sinnúmero de barbaridades, en el preciso momento en que llega un inspector municipal. BONETE QUIERE HACERLO TODO. En esta oportunidad la buena voluntad de Bonete hace frustrar un reportaje al gerente del hotel. REINA DE BELLEZAS. Conmoción en el hotel, al anunciarse la visita de las Misses, que intervendrían como finalistas en un certamen de bellezas. Reparto:

Bonete ..... Joe Rígoli
Gerente ..... Tino Pascali
Mucama ..... Hebe Donay
Conserje ..... Osvaldo Canónico

Participan artistas invitados. Libro: Juan C. Mesa y Basurto. Producción: Héctor Maselli. Dirección: Horacio Parisotto.

22 2 **FUTBOL ITALIANO**
Transmisión en video-tape de un encuentro correspondiente al Campeonato Italiano (Temporada 1968-69). Relatos y comentarios: Washington Rivera y Roberto Federici.

11 **ENIGMA**
PRESENTACION
Hoy: LIBRE DE CARGO. Un par de músicos pertenecientes a la era anterior al rock se sienten desplazados ante el auge de este nuevo ritmo. El deseo de demostrar las cualidades de la música que ferviente-mente defienden los lleva a enfrentamientos violentos. Intérpretes: John Casarette, Ben Gazzara, Susy Parker y Dianne Baker. Serie unitaria. (Durac. 55').

13 **VOLVER A VIVIR**
Hoy: LA HISTORIA DEL LUNA PARK. Los acontecimientos más destacados en la gloriosa trayectoria del popular "Palacio de los Deportes", con el recuerdo de los primeros campeones, que, desde el legendario Firpo hasta Nicolino Locche, pisaron sus rings; y la visita de los valores actuales que hallaron en sus "lonas" inolvidables triunfos. Conducción: Carlos D'Agostino. Producción: Blackie. Dirección: Pedro Pablo Bilán.

22.26 7 **REDACCION 7**
Microinformativo local y extranjero.

22.30 7 **EL ABOGADO DEL DIABLO**
Programa periodístico donde se debaten problemas de candente actualidad. Coordinación: Irma Nogués. Conducción: Raúl Urtizberea.

23 11 **EL REPORTER "ESSO"**
Relata: Armando Repetto.

23.15 11 **IRONSIDE**
Hoy: LUZ AL FINAL DE LA JORNADA. Ironside, investigando la muerte de un amigo suyo, descubre que la pista que conduce al criminal la posee una muchacha no vidente, cuyo novio le prohíbe declarar. La necesidad de obtener el valioso dato lo lleva a intensificar la búsqueda. Artistas invitados: Robert Reed y Katherine Crawford. Reparto: Ironside (Raymond Burr) y Ed (Don Galloway). (Durac. 55'.) ☆

23.30 7 **REDACCION SIETE**
Noticiero local y extranjero. Relatos: José Miguel Lloret, Néstor Fernández Casanova y Tito Rodini (en forma rotativa). Metereología: Komar. Comentarios: Raúl Urtizberea.

9 **NUEVEDIARIO EMPRESARIO**
Reseña de la actividad empresaria argentina.

13 **NOTICIERO 13**
La actualidad local y extranjera. (VER DETALLES EL DIA MIERCOLES).

23.45 9 **CINE UNIVERSAL**
ESTRENO EN TV
Hoy: OCHO CAMPANAS (norteamericana, 1935). Es la historia de un pueblo y de su campanero, quien, ante la amenaza enemiga de que es objeto el lugar, da aviso del peligro que se cierne. Sin embargo, es tomado por loco y los lugareños ignoran las acechanzas que les tocará vivir. Intérpretes: Ann Shottern y Ralph Bellamy. Dirección: William Neill.

24 2 **NOTIDOS**
Relata: Pedro Burgos.

13 **PERRY MASON**
Hoy: EL CRIMEN POR RADIO. El criminalista Perry Mason asume la defensa de una joven acusada de haber dado muerte a su esposo, dueño de una emisora radial. La presunta culpable había tenido un altercado con Perry Mason, antes de producirse el crimen. Reparto: Perry Mason (Raymond Burr), Delia (Barbara Hale), Drake (William Thalman). (Durac. 55'.)

0.15 11 **CINE NOCTURNO**
Hoy: LA LEYENDA DE LOS RIVALES (norteamericana). Creyendo cumplir una misión de guerra, sin saber que ésta ha finalizado, un soldado confederado asalta una diligencia. El hecho le acarrea la implacable persecución de la justicia. Intérpretes: Michael Landon, Jo Morrow, Jack Hogan y Richard Rust. Dirección: Ted Post. ☆

0.30 2 **EL OJO DEL MUNDO**
Serie documental.

1 13 **UN MOMENTO DE MEDITACION**
Hoy: Hna. María Epifanía (católica).

1.45 11 **PALABRAS DE VIDA**
Temas bíblicos.

https://argentoteca.blogspot.com

Viernes

ENERO 3, 1969

MAÑANA - TARDE

Mañana

7 13 **DANOS ESTE DIA**
Invocación religiosa y lectura de la programación del día.

7.05 13 **NOTICIERO 13**
La actualidad local y extranjera en las primeras noticias del día. (VER DETALLES EL DIA MIERCOLES.)

8.30 13 **CENTINELAS DEL BOSQUE**
Hoy: EL MEDICO DE CABALLOS. Al intentar cruzar un río en creciente, el caballo de Chub sufre una grave herida. El jefe Brody determina que debe ser sacrificado, ante el estupor de su amigo. Reparto: George Kelly (Graydon Gould), Peter Kelly (Rex Hagon), Joe Two Rivers (Michael Zenon), Gaby La Roche (Syme Jogo), Chub Stanley (Ralph Enderby), jefe Brody (Tom Harvey), Jihng Wahk (George Allar).

9 13 **ENCICLOPEDIA EN TV**
Hoy: 1º) PATITO FEO. El célebre relato sobre el patito feo, que sorprendió a mamá Pata y a todo el reino animal. 2º) HISTORIA DE LA VAQUITA SAN ANTON. A través del tiempo, la vaquita San Antón o "Mariquita", diminuto insecto coleóptero, fue útil para los sembradíos, a los que libró de pulgones, que constituyen su principal alimento. Serie documental educativa. Narra: Amadeo F. Ottalagano.

9.30 13 **BUENOS DIAS, MUCHO GUSTO**
Programa femenino conducido por Guillermo Lázaro y Maisabé. Secciones: "Ilustraciones" (Geno Díaz), "Comentarios periodísticos" (Valentina), "Cocina" (Caldo de tomates, gelatina de queso y refresco de granadina, por María Elena Baldi), "Títeres" (Carlos Lutz) y "Medicina" (Dr. Mario Socolinsky). Dirección: Gerardo Mariani.

10.30 9 **MUSICA FOLKLORICA ARGENTINA**
Señal de ajuste y grabaciones de música folylórica argentina.

13 **HOLA, PIBES**
Dibujos de hoy: EL GATO FELIX y SIMBAD (Raptores de pericos). Programa infantil. Conduce: Liliana Abayieva. (A continuación: HIJITUS.)

10.45 9 **EL MUNDO DE LA CIENCIA**
Hoy: A 960 KILOMETROS DE LA TIERRA. Serie documental.

11 9 **EL CLUB DE POPEYE**
Proyección de cortometrajes cómicos.

13 **JARDILIN**
Programa infantil con entretenimientos. Conduce: Cristina. Producción y dirección: Pablo Raccioppi. (VER DIA MIERCOLES.)

11.30 13 **HUCKLEBERRY HOUND**
Hoy: SPY GUY (con Yogui Bear), PARTY PEETER JINKS (con los ratones Pixie y Dixie) y NUTS OVER MUTTS (Huckleberry Hound). Proyección de dibujos animados.

12 9 **LA LEY DEL REVOLVER**
Hoy: LOS ASALTOS. Una tribu de supuestos indios ataca a los colonos de las afueras de Dodge. Dillon obtiene pruebas de que aquéllos no son auténticos indígenas y prepara una trampa para descubrir a los verdaderos culpables. Reparto: Matt Dillon (James Arness), Kitty Russell (Amanda Blake), Gint Asper (Burt Reynolds) y Duc Adams (Milburu Stone). (Durac. 25'.)

11 **LOS PICAPIEDRAS**
Dos familias de cavernícolas viven las más divertidas aventuras en una extraña y pétrea ciudad donde los dinosaurios son animales domésticos; las cavernas, habitaciones, y la roca, el material con el que se construye todo utensilio. Serie de dibujos animados. (Durac. 25'.)

13 **EL SHOW DE LOS TRES CHIFLADOS**
Hoy: 1º) SUPER PRESIDENTE. 2º) ¿DE QUIEN ES LA HERENCIA? (El Gordo y El Flaco) y 3º) EL TRIUNFO DE UN CHIFLADO (Los Tres Chiflados). (A continuación: HIJITUS.)

12.30 9 **NUEVEDIARIO**
Noticiero relatado por Oscar Lasalle, Oscar del Priore (h.), Fernando de la Vega y Romeo Macor Aguirre. Comentarios: Mariano Perla.

11 **TELEONCE INFORMA**
Relata: Rafael Condar. Comenta: Juan Ferreyra Basso.

Tarde

13 9 **ALMORZANDO CON MIRTHA LEGRAND**
Programa periodístico. (VER DIA MIERCOLES.)

https://argentoteca.blogspot.com

11 GALANTERIAS
SI LO SABE CANTE. Conduce: Roberto Galán. (VER DIA JUEVES.)

13 NOTICIERO 13
La actualidad local y extranjera. (VER DIA MIERCOLES.)

13.30 13 LOS BEVERLY RICOS
Hoy: MIENTRAS TANTO ALLA EN LA CABAÑA. A pesar de las instrucciones del banquero Drysdale, los Campbell no logran adaptarse a las comodidades de la lujosa mansión, haciendo uso de los artefactos de una manera inverosímil. Reparto: Jed Campbell (Buddy Ebsen), Granny (Irene Ryan), Elly May (Donna Douglas) y Jethro (Max Baer Jr.).

14 9 MATINEE DEL 9
Hoy: LOS OJOS LLENOS DE AMOR (Argentina, 1954). Un renombrado actor es sacado de apuros por una muchacha. En agradecimiento, aquél permite a su salvadora vivir durante un mes en su casa. Ello trae aparejado una serie de enredos porque la amante del actor vive en el piso inferior. Reparto: Aníbal (Angel Magaña), Elena (Malisa Zini), Laura (Felisa Mary), Ninón (Nélida Romero), Maidana (Héctor Méndez). Dirección: Carlos Schlieper. ☆

11 LOS DIAS DE NUESTRA VIDA
Serie con Mc. Donald Carey, Marie Cheatham y Coleen Gray (VER DIA MIERCOLES).

13 BUENAS TARDES, MUCHO GUSTO
Programa femenino. Conduce: Canela. Secciones: COMPRE LA ORQUESTA (entretenimiento conducido por Guillermo Lázaro y Catalina Speroni), "Ikebana" (Julia Yoshimiya), "Medicina" (Dr. Guillermo Mendoza), "Cocina" (Helado mantecoso, por Chichita de Erquiaga) y "Música" (Walter Thiers). Dirección: Osías Wilensky.

14.30 11 VUELTA A LA VIDA
Teleteatro, con Elizabeth Peny, Ed Prentiss, Sheyla Bronley y Adrienne Ellis. (VER DIA MIERCOLES.)

15 2 SEÑAL DE AJUSTE
Grabaciones y lectura de la programación.

11 CORAZON SALVAJE
Teleteatro mexicano, original de C. B. Adams. (VER DIA MIERCOLES.)

13 LA SOCIEDAD JUZGA
Hoy: DEBATE del caso teatralizado esta semana (Un hombre de 30 años de edad, acusado de corrupción.) Conduce: Horacio Carballal. Participan figuras invitadas y representantes de la sociedad. (VER DIA MIERCOLES.)

15.30 11 UN MUNDO DE VEINTE ASIENTOS
Teleteatro escrito por Delia González Márquez. (VER DIA MIERCOLES.)

13 ESTRELLITA, ESA POBRE CAMPESINA
Hoy: Angelina firma los documentos para iniciar un nuevo plan de ataque, lo que mortifica a Gustavo. Este se desespera porque no se tienen noticias del paradero de Estrellita. Angelina, descubriendo que Alvaro le ha confesado todo a Miguel, planea eliminar a éste. Teleteatro, con Marta González, Mecha Ortiz y elenco. (VER REPARTO DIA MIERCOLES.) (A continuación: HIJITUS.)

16 9 TELETEATRO DE ALBERTO MIGRE
CUANDO VUELVAS A MI, de A. Migré. (VER DIA MIERCOLES.)

11 EL TRIBUNAL
Hoy: Un padre de 50 años se niega a trabajar, argumentando que sus hijos adolescentes ya pueden hacerlo. ¿Hasta qué edad deben los hijos ser mantenidos por sus padres? (Final.) Programa que analiza conflictos humanos. (VER DIA MIERCOLES.)

13 TELECINE 13
Hoy: LA DE LOS OJOS COLOR DEL TIEMPO (argentina, 1952). A una extraña casa llega una joven para desempeñarse como institutriz. Allí encuentra un hombre torturado por el remordimiento de haber dado muerte a su prometida, ella lo ayudará, y al hacerlo arribará a extrañas comprobaciones. Reparto: Claudia (Mirtha Legrand), Patricio (Carlos Thompson), Ambrosio (Angel Prío) y Brinda Lage (Zoe Ducós). Dirección: Luis César Amadori. ☆

16.30 9 NUESTRA GALLEGUITA
Teleteatro de Abel Santa Cruz. (VER DIA MIERCOLES.)

11 MISTER ED
Serie, con Alan Young. (VER DIA MIERCOLES.)

19.30 LLUVIA DE ESTRELLAS

20.00 LOS MONKEES EN POP'S NEWS 68

21.30 GRAN CINE

https://argentoteca.blogspot.com

Viernes

ENERO 3, 1969

TARDE

17 **2 EL DERECHO DE NACER**
Teleteatro con María Rivas, Enrique Lizalde y elenco. (VER DIA MIERCOLES.)

9 TRIBUNAL DE APELACION
Programa periodístico femenino. (VER DIA MIERCOLES.)

11 CARAVANA
Serie, con Robert Horton, Ward Bond, Frank Mc Grath y Terry Wilson. (VER DIA MIERCOLES.)

17.30 **2 FESTIVAL DEL DIBUJO**
Proyección de dibujos animados.

7 DISCORAMA
Grabaciones, efemérides y lectura de la programación del día. (Este programa y todos los que difunde Canal 7 son retransmitidos por la ciudad de Chivilcoy.)

9 SIMPLEMENTE MARIA
Teleteatro de Celia Alcántara. (VER DIA MIERCOLES.)

17.58 **7 REDACCION SIETE**
Microinformativo local y extranjero.

18 **2 EL CAPITAN PILUSO Y COQUITO**
Programa infantil con la actuación de Alberto Olmedo (Piluso) y Humberto Ortiz (Coquito).

18 **7 LA PLATEA DE LOS EXITOS**
ESTRENO EN TV Hoy: EL ROMPECABEZAS (norteamericana, 1936). Un hombre de alta sociedad recibe unas cartas anónimas exigiéndole dinero en cambio de su vida. Desesperado y sin saber a quién recurrir, alquila los servicios de un detective privado. Intérpretes: Preston Foster, Margaret Callahan y Alan Mowbay. Dirección: Charles Vidor.

9 UN PUEBLO LLAMADO INFIERNO
Teleteatro de Gerardo Galván. (VER DIA MIERCOLES.)

11 MI OSO Y YO
Hoy: GUARDIAN DE HOMBRES Y BESTIAS. El oso Ben brinda indirectamente su ayuda a uno de su especie cuando es dejado abandonado por su dueño. Reparto: Mark (Clint Howard), Tom (Dennis Weaver), Ellen (Beath Brinckell), miss Marshall (Lanita Kent), Rarison (Mel Pape) y el oso Ben (Durac. 25'). ☆

13 TEATRO DEL AIRE
LA CRUZ DE MARISA CRUCES, de Elsa Martínez. Hoy: Alfredo, a instancias de Carlos, conoce a Marisa, a quien promete ayudarla, pese a los graves problemas que lo aquejan. Teleteatro, con la actuación de Rodolfo Salerno, Silvia Montanari y elenco. (VER REPARTO DIA MIERCOLES.)

18.30 **2 TEMPLE HOUSTON**
Hoy: BILLY HART. Temple defiende derechos testamentarios que incluyen la tenencia de un niño, pero debe hacer frente a la incomprensión de todo el pueblo y hasta la de su amigo Taggar. Artistas invitados. Ron Hayes y A. Dalton. Reparto: Temple Houston (Jeffrey Hunter) y Marshall Taggar (Jack Elam). (Durac. 55'). ☆

9 CUARTA DIMENSION
Hoy: LA BRUJA. Una muchacha celebra un pacto con una bruja para conquistar a un hombre. Consigue sus propósitos, pero cada medianoche, la joven se convierte en un puma. Los hombres del pueblo salen a perseguirlo. Se rompe el hechizo del espíritu del animal, pero continúa volviendo en forma de un ratón, una araña y un sapo. Reparto:
Jess Belle ..... Anne Francis
Billy Ben ..... James Best
Ellwann ..... Laura Den
Hart ..... Jeannte Dolan
Ossie Stone (Virginia Gregg), Luther Glover (George Mitchell), Mattie Glover (Helen Klees), Obed Miller (Jim Boles) y ministro (John Lorner). Narra: Rod Serling. (Durac. 55'.)

11 CUSTER
PRESENTACION La historia del general Custer, destinado a un fuerte militar del Oeste. Allí debe disciplinar a tropas desanimadas y luchar contra las injusticias gubernamentales. Pero su batalla mayor la debe llevar a cabo contra los temibles salvajes que pueblan la región. Reparto: General George Armstrong Custer (Walde Maundas), California Joe (Slim Pickens), sargento James Bustard (Peter Palmer), Chief Crazy Horse (Michael Dante), capitán Marcus Reno (Alex Davion), capitán Myler Keogh (Grant Woods) y general Alfred Terry (Robert F. Simon). (Durac. 55'.)

13 CON ELLA LLEGO EL ODIO
Hoy: Hortensia, madre de Ernesto y Mario, al enterarse de las relaciones de su hijo menor con Victoria, trata de persuadirlo, pero éste elude la requisitoria, y luego tiene un violento encuentro con su hermano. Teleteatro, con Martha Bianchi, Raúl Aubel y elenco. (VER REPARTO DIA MIERCOLES.)

19 **7 REDACCION SIETE**
Noticiero con la actualidad nacional y extranjera (VER DIA MIERCOLES).

13 YO SOY ESPIA
Hoy: MI MADRE, LA ESPIA. Andanzas de Scott y Kelly en México, tras los pasos de una bella espía, a quien deben trasladar a los EE.UU. Cuando logran ubicarla, la mujer está por ser madre, lo que dificulta aun más la misión encomendada. Artistas invitados: Alejandro Rey y Sally Kellerman. Reparto: Kelly (Robert Culp), Scott (Bill Cosby). (Durac. 55'.) (A las 19.30: intermedio de HIJITUS.)

19.30 **2 LLUVIA DE ESTRELLAS**
Proyección de video-tapes musicales. Presenta: Nancy Lopresti.

7 MARKHAM
Serie, con Ray Milland. (VER DETALLES DIA JUEVES.)

9 NUEVEDIARIO EXTRA
Noticiero relatado por Oscar Lasalle, Oscar del Priore, Fernando de la Vega y Romeo Macor Aguirre. Comentarios: Mariano Peria.

11 DIARIO ALPARGATAS
Relata: Juan Carlos Rousselot. (VER DIA MIERCOLES.)

https://argentoteca.blogspot.com

Noche

20 **2 LOS MONKEES EN POP'S NEWS 68**
Programa musical con la actuación del conjunto norteamericano (video-tape). Además: "Los Walkers", "Los In", "Los Blue Men", "Los abuelos de la nada" y Teddy Jauren. Selecciones: "Ranking internacional de discos" y "Primer telesemanario beat". Conducción: Amadeo. Dirección: Héctor Aure.

7 FESTIVAL DEL FUTURO
Promoción de nuevos valores. Conduce: Colomba. (VER DETALLES EN LA PAG. 44.)

11 MI BELLA GENIO
Los divertidos problemas de una bella y resoluta esposa que se convierte en "amo y señor" de su hogar, pese a los esfuerzos que en contrario lleva su marido. Reparto: Jeannie (Barbara Eden), Capitán A. Nelson (Larry Hagman), Melisa (Karen Shorpe), doctor Bellows (Hayden Rorke) y Gral. Stoonel (Philips Pber). (Durac. 25'.)

13 TELENOCHE
Programa periodístico. Conducen: Mónica Mihanovich y Andrés Percivale. Relator: Roberto Maidana. Además, informe meteorológico con Dalmacio Mazzola.

20.30 **9 EL BOTON**
PRESENTACION Programa cómico, con la actuación de Gogo Andreu, Ernesto Bianco, Alberto Olmedo, Jorge Porcel, Javier Portales, Pepe Soriano, Jorge Salcedo, Dorys del Valle, Julio de Grazia, María Rosa Fugazot, Adolfo García Grau, Alberto Irízar, Mabel Manzotti, Carmen Morales, Quique Ruiz y Julia Sandoval. Dirección de cámaras: Carlos Berterreix.

11 LOS COMICOS
PRESENTACION Programa humorístico, con la actuación de Juan Carlos Altavista, Fidel Pintos, Jorge Luz, Marcos Zucker, Eddie Pequenino, Vicente Quintana "Charola" y otros.

13 MIS HIJOS Y YO
Los problemas comunes y cotidianos de un padre que debe soportar las ocurrencias de dos hijos demasiado inquietos y las cómicas desavenencias de su heredera mayor con su joven marido. Reparto: Don Pablo (Ubaldo Martínez), Marta (Marta González), Oscar y Carlos (mellizos Dúo), Rudy (Rudy Carrié), Carmen (Carmen Vallejos), don Lorenzo (Aldo Bigatti), nieta (Rita A. Sciacaluga) y elenco. Libro: Hugo Moser. Dirección: Alberto Rinaldi.

20.56 **7 REDACCION 7**
Microinformativo local y extranjero.

21 **7 EL DEPORTE AL DIA**
Síntesis de los principales acontecimientos deportivos. Conducción general: Horacio Ajello.

13 MATRIMONIOS... Y ALGO MAS
Sketchs de hoy: "El celoso", "El jingle", "Relaciones públicas", "El avaro", "Pop y Mersa", "El chanta" y otros. Programa cómico con la actuación de Elsa Daniel, Fernando Siro, Olga Zubarry, Angel Magaña, Enzo Viena, Gilda Lousek, Atilio Marinelli, Aída Luz, Juan Carlos Dual, Marcela López Rey, Hilda Suárez, Juan Carlos Galván, Alí Bargach, Ovidio Fuentes, Osvaldo Terranova, Emma Bernal, Oscar Bassil, Aída Rubino, Víctor Fassari y Karen. Libro: Hugo Mosser. Dirección: Alberto Rinaldi.

21.30 **2 GRAN CINE**
Hoy: TORRENTE DE ORO (norteamericana, 1955). La ambición de un hombre lo impulsa a concretar una fabulosa estafa en prejuicio de una compañía petrolera, la que una vez efectuada, le da dinero y le proporciona un drama. Intérpretes: Gene Barry, Barbara Hale y Edward Arlon. Dirección: William Castle. ☆

7 MUNDO JOVEN VERANEA
Programa musical, con la actuación de Graciela Pal, Donald, Mónica Lander, "La nueva generación", "The Rag's", Leticia y el ballet de Adelco Lanza. Dirección: Marcelo M. Domínguez.

22 **9 VIERNES DE... PACHECO**
Hoy: QUE NOCHE DE CASAMIENTO, de Ivo Pelay. Un rico comerciante que siente fobia por los novios ve con desesperación cómo su propia casa se va llenando con los pretendientes de sus hijas. Emprende una lucha contra los postulantes a novios, y su sorpresa es aún mayor. Reparto:
Don Huberto Nicoletti .... Osvaldo Pacheco
La nena ..... Teresa Blasco

https://argentoteca.blogspot.com

Conde de Guadalajara ..... J. M. Vilches La Pocha (Graciela Cohen), el doctor Naranjo (Jorge de la Riestra), la rubia (Gloria Leyland), Pichucho (Emilio Comte), Saporitti (Jorge Morales), Jorge (Aldo Kaiser) y Lolo (Andrés Turnes). Adaptación para TV: Guillermo y Horacio Pelay. Asistente de dirección: Gerardo González. Puesta en escena y dirección de cámaras: Martha Reguera.

11 EL AGENTE DE CIPOL
Hoy: EL ASUNTO DE LA TOGA Y EL BIRRETE. Un individuo, premiado honorariamente por una universidad, es amenazado de muerte por los agentes de Trosh. Al fallar en un primer intento, Napoleón e Illya son puestos al tanto, y comisionados para impedir que se consume el hecho. Artistas invitados: Henry Jones, Carole Shelyne y Melaine Alexander. Reparto: Napoleón Solo (Robert Vaughn), Illya Kuryakin (David Mc Callum) y Mister Waverly (Leo G. Carroll). (Durac. 55'.)

22.26 7 REDACCION 7
Microinformativo local y extranjero.

7 SEPTIMA EDICION DESDE MAR DEL PLATA
Síntesis de los principales acontecimientos de la semana. Programa periodístico, conducido por Héctor Ricardo García. Producción: Jorge Stupenengo. Dirección: P. Domínguez. (Al cierre de esta edición, el canal no había confirmado si el programa se transmitiría desde Mar del Plata.)

13 MANNIX
Hoy: LA CHICA DEL CUADRO. Un importante financista contrata los servicios de Mannix, cuando descubre que una famosa obra de Renoir, adquirida en una fabulosa suma, es una burda imitación. Artistas invitados: Leslie Parris, Paul Mantee y William Window. Reparto: Mannix (Michael Connors) y Lue (Joseph Campanella). (Durac. 55'.)

23 2 ALFRED HITCHCOCK
Serie unitaria de suspenso. (VER DIA MIERCOLES.)

11 EL REPORTER ESSO
Relata: Armando Repetto.

23.15 11 RETO AL MAL
Hoy: SE PERDIO MI MAMI. Un niño abandonado es recogido por Stone y Jim, a los que cuenta que su madre fue secuestrada por un desconocido, induciendo a estos a investigar a fondo el caso. Reparto: Sam Stone (Howard Duff), Jim (Dennis Cole) y Dan (Ben Alexander). (Durac. 25'.) ☆

23.30 2 NOTIDOS
Relata: Pedro Burgos.

7 REDACCION SIETE
Noticiero con la actualidad local y extranjera. Relatos: José Miguel Lloret, Néstor Fernández Casanova y Tito Rodini (en forma rotativa). Meteorología: Komar.

9 CINE UNIVERSAL
Hoy: EL GANGSTER (norteamericana, 1948). Eliminando a las bandas rivales a punta de pistola, un delincuente se convierte en amo del hampa. Una mujer se cruzará en su vida y otros pistoleros pujarán por destronarlo de su sitial. Intérpretes: Barry Sullivan, Henry Morgan, Akim Tamiroff, John Ireland. Dirección: Gordon ☆

13 NOTICIERO 13
La actualidad local y extranjera. (VER DIA MIERCOLES.)

23.45 11 CINE NOCTURNO
Hoy: UN CRIMEN POR HORA (norteamericana, 1958). A través de la actividad de un inspector de Scotland Yard, se narran las diversas alternativas de varios complicados casos criminales. Intérpretes: Dianne Foster, Jack Hawkins y Anna Massey. Dirección: John Ford. ☆

24 2 CINE DE TRASNOCHE
Hoy: CONTRA EL IMPERIO DEL CRIMEN. (norteamericana). Un poderoso hampón ayuda en sus estudios a un joven, deseoso de convertirlo en honrado ciudadano, tratando de sortear todos los inconvenientes que esto le acarrea. Intérpretes: James Cagney y Margaret Lindsay. Dirección: William Keighley. ☆

13 CINE ARGENTINO
Hoy: EL GORDO VILLANUEVA (argentina, 1964). Acusado de estafa, el gordo Villanueva es sometido a juicio. A punto de ser encarcelado, un romance telefónico con la hija de un juez cambiará el rumbo que habían tomado las cosas, salvando la situación. Reparto: Clodomiro (Jorge Porcel), Cleopatra (Julia Sandoval), Picabea (Juan Carlos Altavista), juez (Héctor Calcagno), defensor (Fabio Zerpa). Dirección: Julio Saraceni. ☆

1.15 11 PALABRAS DE VIDA
Temas bíblicos.

1.30 13 UN MOMENTO DE MEDITACION
Hoy: Pastor Fernando Vangioni (evangelista).

Con todo lo que una mujer espera de una revista...
chabela
su inseparable compañera

https://argentoteca.blogspot.com

Canal 13 - Santa Fe

VIERNES, ENERO 3

12 GOMER
Serie, con Jimmy Nabors.
12.30 NOTITRECE (1ª edición)
13 CINE DE LA TARDE
Filme a designar.
15 TELETEATRO
ESTRELLITA, ESA POBRE CAMPESINA, adaptacin de Armando Baielli, con Marta González, Mecha Ortiz, Iván Grondona, Tina Helba, y elenco.
15.30 LA SOCIEDAD JUZGA
Teleteatro con debate. Interpretado por Deborah Kors, Meme Vigo, Alfredo Duarte, Seliman Uri. Conducción: Horacio Carballal.
16 ¡HOLA, PIBES!
Programa infantil.
16.30 EL SHOW DE LOS TRES CHIFLADOS
Serie con Los Tres Chiflados, El Gordo y El Flaco, Super Seis, La Ballena Moby Dick y otros.
17.30 MUNDO INSOLITO
Serie documental.
18 TEATRO DEL AIRE
ME LLAMO JULIAN TE QUIERO, de Gerardo Galván, con Nora Cárpena, Juan Carlos Dual, Silvia Montanari, Alejandro Marcial, Gloria Ugarte, Walter Santa Ana, Miguel Ferrando y elenco.
18.30 PERDIDOS EN EL ESPACIO
Serie, con Guy Williams y June Lockarth.
19.30 TELETEATRO
VIVIR ENAMORADA. Teleteatro de Nené Cascallar, con la actuación de Iris Láinez, Delfy de Ortega, Thelma Biral y elenco.
20 TELENOCHE
Noticiero conducido por Mónica Mihanovich.
20.30 LA TUERCA
21.30 PUERTOS DE INTRIGA
Dos hombres encargados de la custodia y vigilancia del puerto de San Francisco, se ven mezclados en los más insólitos casos. Serie, con Stephen Young y Austin Willis.
22.30 NOTITRECE
2ª edición. La actualidad local y extranjera.
22.45 BAMBU
Programa cómico musical con la actuación de Vicente Rubino (Don Genaro), Hugo Marcel, Fedra y Maximiliano, The Sound and Company y Esmeralda Roy. (A continuación: HIJITUS.)
23.45 EL FBI EN ACCION
Narración de sucesos verídicos que conmovieron a la opinión pública, obligando a intervenir a los agentes federales, con datos extraídos de la organización. Serie, con Efrem Zimbalist Jr. Stephen Broks y Philip Abbott.

SABADO 4

12 EL CLUB DE HIJITUS
Programa infantil.
13.30 PANORAMA CIENTIFICO
13.45 PANORAMA ITALIANO
14 SABADOS CIRCULARES DE MANCERA
(Transmitido por cable coaxil).
21 MATRIMONIOS Y ALGO MAS
Programa cómico, con Olga Zubarry, Elsa Daniel, Gilda Lousek, Atillo Marinelli, Enzo Viena, Juan Carlos Dual, Aída Luz, Hilda Suárez y elenco.
22.30 EXPRESO 69
Hoy: Raquel y Ricardo son contratados por un médico, quien intenta lograr, mediante éstos una coartada para su diabólico plan. Artistas invitados: Lalo Hartich y Alita Román. Programa cómico-musical con Antonio Prieto, Claudia Lapacó, Juan Carlos Dual, Sergio Corona y la participación en video-tape de artistas extranjeros. Producción y dirección: Carlos Sandor.
23.30 LUIS SANDRINI PRESENTA
Hoy: LLUVIA DE HIJOS, de Francisco Reparáez. Adaptación de Gregorio Santos Hernando. Un matrimonio vive en continuas disputas por los desmedidos celos del marido. Creyendo haber encontrado a su mujer en falta, decide abandonar el hogar. Una pareja amiga, dispuesta a reconciliarlos, le envía un telegarama al esposo, en el que le anuncia la futura maternidad de su cónyuge. Con la actuación de Beatriz Bonnet, Darío Vittori, Juan Carlos Dual, Beba Bidart, Miryam Van Wessen, Zelmar Gueñol y Marta Cipriano. Dirección: Edgardo Borda.

DOMINGO 5

11 INTRIGA EN HAWAI
Serie, con Robert Conrad, Anthony Eisley, Connie Stevens y Poncie Ponce.
12 ESTO ES RITMO 13
Programa musical.
12.30 ENTRE RIOS TIEMPO ADENTRO
13 MATINEE COMO EN EL CINE
Proyección de filmes de largometraje.
17.30 CIMARRON
Serie, con Stuart Whitman, Jill Towsend, Randy Boone y Percy Herbert.
19 DISNEYLANDIA
Serie presentada por Walt Disney.
20 NOTICIERO
(Por cable coaxil).
20.30 LA NENA
Telecomedia, con Marilina Ross, Joe Rigoli, Osvaldo Miranda y elenco.
21 LA BATALLA DEL RIO DE LA PLATA
Programa en el que se lleva a cabo una competencia intelectual y física, desarrolladas simultáneamente en Buenos Aires y Montevideo (CANAL 12). Cada competencia tendrá una duración de un mes y el papel ganador obtendrá $ 500.000, que serán destinados a instituciones de bien público. Cada panel estará integrado por tres intelectuales y un deportista. Conducción: Héctor Larrea (Argentina) y Raúl Fontaina (Uruguay).
21.30 VOLVER A VIVIR
23 NOTICIERO
La actualidad local y extranjera. Además, notas filmadas y comentarios de los sucesos más importantes de la semana. Comentarios: Julio Ricardo, Norberto Longo, Ricardo Arias y Juan Carlos Pérez Loizzeau. (Por cable coaxil.)
24 EL SANTO
Salones elegantes, hediondos suburbios, ciudades y desiertos, son los frecuentes escenarios para un gallardo detective, que además de su apostura posee una contundencia que el hampa respeta en toda su dimensión. Serie, con Roger Moore (El Santo).

LUNES 6

12 LOS BEVERLY RICOS
Serie, con Buddy Ebsen, Max Baer Jr., Donna Douglas e Irene Ryan.
12.30 NOTITRECE (1ª edición)
13 CINE DE LA TARDE
Filme a designar.
15 ESTRELLITA, ESA POBRE CAMPESINA
(Ver día Viernes).

https://argentteca.blogspot.com

Canal 13 - Santa Fe

15.30 LA SOCIEDAD JUZGA
(Ver día Viernes).
16 ¡HOLA, PIBES!
16.30 EL SHOW DE LOS TRES CHIFLADOS
Hoy: Los Tres Chiflados, El Gordo y El Flaco, King Kong y otros.
17.30 EL SHOW DE DICK VAN DYKE
18 ME LLAMO JULIAN TE QUIERO
18.30 JIM WEST
Serie, con Robert Conrad y Ross Martin.
19.30 VIVIR ENAMORADA
(Ver detalle día viernes.)
20 TELENOCHE
(Por cable coaxil).
20.30 HOMBRES Y MAQUINAS
Programa deportivo.
21 ESTADIO 13
Programa deportivo local.
22 LA CALDERA DEL DIABLO
Serie, con Ed Nelson y Dorothy Malone.
22.30 NOTITRECE
(2ª edición).
22.45 EL MUNDO DEL ESPECTACULO
Hoy: MORENA CLARA. Comedia musical, con la actuación de Nati Mistral, Fabio Zerpa, Eloísa Cañizares, Rodolfo Onetto, Sergio Malbrán, Iris Morenza, Carlos Pais, Maruja Recio, María Labardén, Cristina Gaymar, Dora Delgado, Romerito, Gustavo Fabiani y elenco. Vestuario: Bergara Leumann. Escenografía: Antón. Programa presentado por Héctor Larrea.

MARTES 7

12 LOS HEROES DE HOGAN
Serie, con Werner Klemperer y Bob Crane.
12.30 NOTITRECE (1ª edición)
13 CINE DE LA TARDE
15 ESTRELLITA, ESA POBRE CAMPESINA
15.30 LA SOCIEDAD JUZGA
16 ¡HOLA, PIBES!
16.30 EL SHOW DE LOS TRES CHIFLADOS
Hoy: Los Tres Chiflados, La Ballena Moby Dick, Super Seis y Defensores Interplanetarios.
17.30 EL ZORRO
Serie, con Guy Williams y Henry Calvin.
18 ME LLAMO JULIAN TE QUIERO
18.30 TARZAN
Serie, con Ron Ely y Manuel Padilla Jr.
19.30 VIVIR ENAMORADA
(Ver detalle día viernes.)
20 TELENOCHE
(Por cable coaxil).
20.30 OPERACION JA JA
Programa cómico.
22 LA FAMILIA FALCON
Telecomedia de Hugo Moser.
22.30 NOTITRECE
(2ª edición).
22.45 LOS COMANDOS DE GARRISON
Serie, con Ron Harper y Rudy Solari.
23.45 LOS DEFENSORES
Dos abogados, padre e hijo, se topan con los más apasionantes casos judiciales mientras cumplen su misión de defender la vida de la ley y la justicia. Serie, con E. G. Marshall y Robert Reed.

MIERCOLES 8

12 MIS ADORABLES SOBRINOS
Con Sebastian Cabot y Brian Keith.
12.30 NOTITRECE (1ª edición)
13 CINE DE LA TARDE
15 ESTRELLITA, ESA POBRE CAMPESINA
15.30 LA SOCIEDAD JUZGA
16 ¡HOLA, PIBES!
16.30 EL SHOW DE LOS TRES CHIFLADOS
17.30 BONETE
Telecomedia, con Joe Rígoli y elenco.
18 ME LLAMO JULIAN TE QUIERO
18.30 EL HOMBRE DE MUNDO
Serie, con Craig Stevens (Michael Strait).
19.30 VIVIR ENAMORADA
(Ver detalle día viernes.)
20 TELENOCHE
(Por cable coaxil).
20.30 ¿QUIEN ES QUIEN?
Conducido por Guillermo Cervantes Luro.
21 CASINO
HOY... NAVIDAD. Programa musical con la actuación de Lolita Torres, quien acompañada por el ballet de María Magdalena, nos mostrará musicalmente cómo se festeja la Navidad en Italia y España. Luego, acompañada de "Los Arribeños", interpretará la celebración al estilo argentino, junto al elenco "Buenos Aires 8", interpretará "Golondrinas". Por su parte, Antonio Prieto entonará, entre otras canciones, "Otro niño". Producción y dirección integral: Carlos Sandor.
22 CIEN PESOS POR SEGUNDO
Programa de entretenimientos.
22.30 NOTITRECE
22.45 ENTRE LAS SOGAS
(Por cable coaxil).
23.45 MANNIX
Serie, con Michael Connors y Joseph Campanella.

JUEVES 9

12 HOMBRE DE ACERO
Serie de dibujos animados.
12.30 NOTITRECE (1ª edición)
13 CINE DE LA TARDE
15 ESTRELLITA, ESA POBRE CAMPESINA
15.30 LA SOCIEDAD JUZGA
16 ¡HOLA, PIBES!
16.30 EL SHOW DE LOS TRES CHIFLADOS
Hoy: Los Tres Chiflados, la Ballena Moby Dick, El Gordo y El Flaco, y otros.
17.30 MIS HIJOS Y YO
Telecomedia, con Marta González y elenco.
18 ME LLAMO JULIAN TE QUIERO
18.30 YO SOY ESPIA
Serie, con Robert Culp y Bill Cosby.
20 TELENOCHE
(Por cable coaxil).
19.30 VIVIR ENAMORADA
20 TELENOCHE
20.30 AVISOS CLASIFICADOS
Hoy: GRATIFICARE DEVOLUCION POLIZA EMPEÑO, PIEDRAS PRECIOSAS. El honesto empleado de una joyería es defraudado por su hermano y una seductora mujer, quienes roban en el comercio donde él trabaja una valiosa joya que luego es empeñada para jugar a las carreras. Reparto: Willy (Alberto Argibay), Gimeno (Tino Pascali), Sebatián (Carlos Gorss), Portera (Marta Roldán), Olga (Susana iBanco), Empleado (Pedro Farrel), Gerente (Samy Zaremberg), Voz 1ª (Miguel Banni) y Voz 2ª (Osvaldo de Francia).
21 LA GALERA
Programa musical.
22 LA CALDERA DEL DIABLO
Serie, con Dorothy Malone, Ed Nelson y Ryan O'Neil.
22.30 NOTITRECE
22.45 MISION IMPOSIBLE
Serie, con Peter Graves.
23.45 VIAJE A LAS ESTRELLAS
Serie, con Forest Kelley, Leonard Nimoy y William Shatner.

https://argentoteca.blogspot.com

EXCLUSIVIDADES
PARA LA TEMPORADA ESTIVAL!

far far far far far far far far

Nuevos modelos
para lucir con gracia
y color este verano. Creaciones
de la moda a precios de fábrica.

far

EL CALZADO
QUE VA LEJOS

FABRICA Y VENTAS AL PUBLICO:
H. YRIGOYEN 4230 (A UNA CUADRA DE AV. LA PLATA Y RIVADAVIA)
TEL. 88-8337 – BUENOS AIRES – HORARIO: 8 a 20 HS. – SABADOS 8 A 13 H

https://argentoteca.blogspot.com

Vestido realizado en vaporosa gasa natural, ideal para las horas del coctel. Se destaca por su línea marcadamente "evasée" que nace en la sisa. Una ancha guarda bordada en pedrería rodea el escote. Como complemento, la actriz lleva medias y aros plateados.

HOY SE VISTE PARA USTED

SOLEDAD SILVEYRA

Un "soirée" línea "forreau", en seda natural a cuadros de vivísimos colores da realce a la juvenil y espigada figura de Soledad Silveyra. El amplio escote y un ancho cinturón, con un gran moño completan su elegancia.

https://argentoteca.blogspot.com

Modelo para tarde, en algodón a lunares. Un grupo de alforcitas marca el centro del vestido, y galones blancos adornan el ruedo, el cuello y los puños. Como toque final: destacado lazo verde que termina en doble nudo, cuyos pliegues caen sobre la falda.

Idílica imagen de un verano feliz: la encantadora Soledad luce aquí un vestido tejido en jersey con corsage y mangas en morley. El motivo, realizado en rayas más anchas en la falda, combina con un sombrero del mismo tono que una franja de la tela.

https://argentoteca.blogspot.com

https://argentoteca.blogspot.com

¡QUE "PLEGADA"!

¡Una bicicleta plegadiza HALCÓN para muchas temporadas!

Por su MANUBRIO ANATOMICO y su ASIENTO PULLMAN GRADUABLES, la bicicleta PLEGADIZA HALCON crece... y crece junto con los chicos. Viene en dos tamaños: 12, extensible hasta 20; y 20, extensible hasta 28. Y como es de uso indistinto para varones y niñas, una BICICLETA PLEGADIZA HALCON rinde muchos años.

Cómodamente ubicada en el baúl del automóvil, la PLEGADIZA HALCON acompañará a la familia durante muchos felices veraneos, pic-nics y paseos. Y es de veras tan plegadiza, que en el auto caben también la de papá y la de mamá.

EN VENTA EN TODAS LAS JUGUETERÍAS DEL PAÍS

¡Bicicleta plegadiza
Halcón... Otra "plegada"
de La Automática!

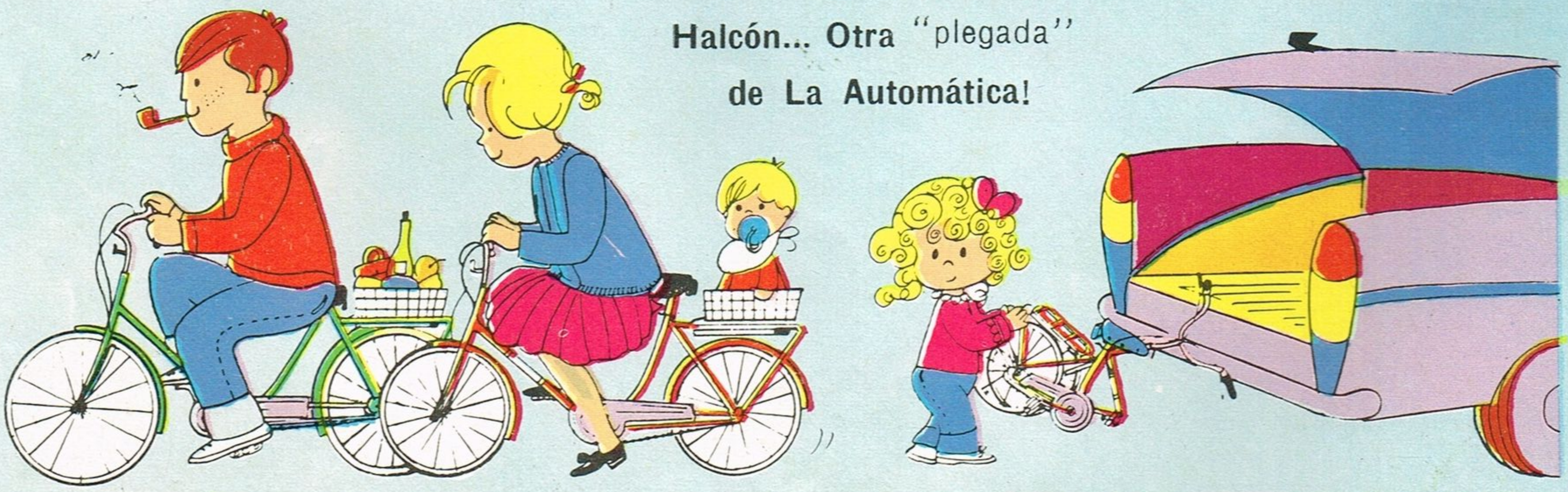

LA AUTOMATICA S.A.

Gral. M. de Gainza 1022 - 26

T. E. 59-1703/5763 58-2550

https://argentoteca.blogspot.com

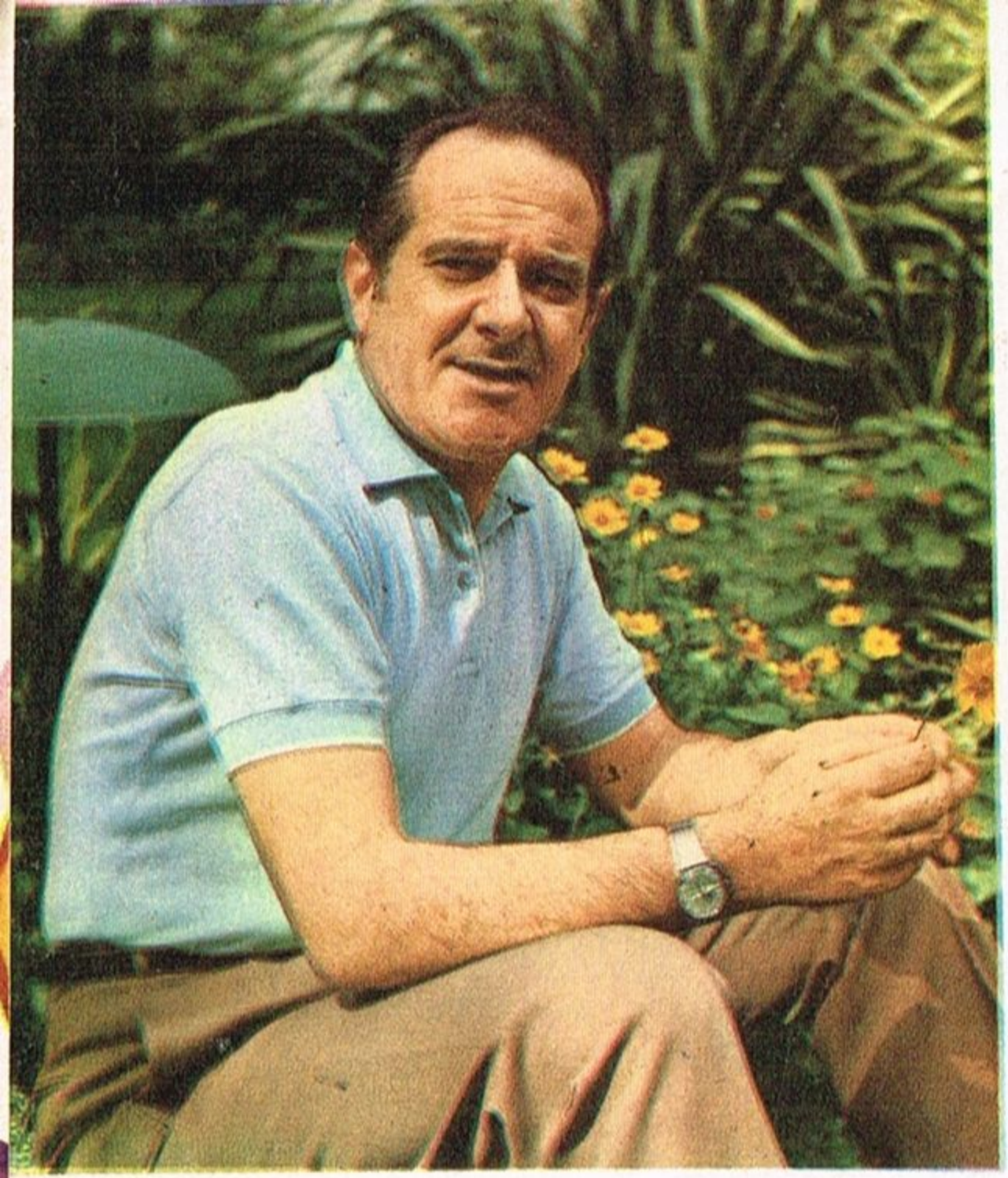

"¿EN MI CASA MANDO YO?"

DARIO Vittori, aparentemente tranquilo, sonríe, mientras tres mujeres van y vienen, circulan en torno suyo, llevando ropa, zapatos y los más diversos objetos y, a cada rato, le preguntan si "no se olvida de algo". Las tres mujeres son su esposa, Pierina Paulina, y sus dos hijas menores, María Cristina y Claudia, y ese ir y venir se debe a que dejan su hermoso piso de Virrey del Pino y parten rumbo a Mar del Plata, donde pasarán el verano en un chalet de la calle Corrientes. Vittori, reflejándose en su mirada todo el inmenso cariño que siente por los suyos, exclama:

https://argentoteca.blogspot.com

—Acepté trabajar en Mar del Plata porque será la única forma de descansar, aunque parezca un juego de palabras, y tener a toda la familia a mi lado. Porque viviremos juntos con mi hija mayor, Liliana, y mi yerno. La verdad es que aquí en Buenos Aires, durante el año, hacemos verdaderos milagros para reunirnos una vez al día... Fíjese que cenamos todas las noches después de la una, cuando vuelvo del teatro, y las tres me esperan para poder charlar un rato. ¡Nadie puede imaginarse lo que significa hacer por televisión una comedia semanal! Hay que seleccionar la obra; si es extranjera, traducirla; estar en la producción, dirección, ensayos... La semana se pasa sin darse cuenta. Y si encima se realiza una temporada teatral en un escenario...

—¿Y qué opinan las mujeres de la casa de ese intenso trabajo que despliega?

—Bueno... En un principio mi mujer siempre se opuso al teatro, pero después, poco a poco, la fui convenciendo. Y mis hijas también terminaron por dar su visto bueno... La mayor, Liliana, es maestra, pero no ejerce. Se casó, formó su hogar y puedo asegurarles, sin falso orgullo, que es una admiradora del padre... María Cristina tiene una pasión: la pintura. Es la más bohemia de la familia... Y Claudia, la pequeña, ya saben que va a debutar en teatro esta temporada. Como esa vocación surgió sin que yo la alentara, creo que es auténtica y que, definitivamente, seremos dos los actores en la familia. La verdad es que, siendo un hombre de hogar, me siento muy feliz al lado de ellas... Además, las tres son muy diplomáticas y me hacen creer que aquí se hace todo lo que yo quiero...

Las tres mujeres sonríen con picardía. Y Vittori, observando de reojo esas miradas, con un cómico gesto, nos dice:

—A veces tengo una duda... ¿En mi casa mando yo?

https://argentoteca.blogspot.com

"ME EQUIVOQUE"

LA historia se repite. Cuando un astro de la TV finaliza una serie exitosa, queda tan identificado con el personaje que durante por lo menos cinco años interpretó, que nadie lo imagina en otro papel. Por lo general, hace entonces una pausa en la televisión, reclamado por el cine. Pero casi en el ciento por ciento de los casos la nueva carrera no da resultado. Eso le sucedió a Vincent Edwards ("Ben Casey"), a Richard Chamberlain ("Dr. Kildare"), a "Kookie" Byrnes y a Roger Smith ("Sunset Strip") y a tantos otros. ¿Le sucederá lo mismo a David Janssen, quien durante años tuvo hipnotizados, frente al televisor, a millones de espectadores con su labor en "El fugitivo"? Recientes declaraciones de Janssen reflejan que ese es su temor... Cuando dio fin a la serie declaró: "Por varios años se terminó para mí la TV. Ahora aprovecharé muy interesantes ofertas para hacer cine". Pero filmó tres películas y... no sucedió nada. Ahora, después de esos tres fracasados intentos, acaba de manifestar: "Me equivoqué. Nunca debí dejar la TV. Ya estoy estudiando libros para una nueva serie, y en 1969 dejaré el cine para filmar el "piloto" y reintegrarme al "video". Lo esencial es reconocer las equivocaciones y corregirlas... a tiempo".

https://argentoteca.blogspot.com

Canal 9 - Resistencia

VIERNES, ENERO 3

12.30 **BUTACA 9**
17 **LOS PICAPIEDRAS**
17.30 **TELETEATRO**
Con Beatriz Taibo y Atilio Marinelli.
18 **ULTRAMAN**
Serie de dibujos animados.
18.30 **MI OSO Y YO**
19 **BONANZA** Con Lorne Grenne, Pernell Roberts, Dan Blocker y Michael Landon.
20 **MI SEGUNDA MAMA**
Teleteatro, con Eduardo Rudy y Elcira Olivera Garcés.
20.30 **EL BOLICHE DE LANDRISCINA**
Programa cómico-musical.
21 **LOS COMANDOS DE GARRISON**
22 **DIARIO ALPARGATAS**
Relatado por Juan Carlos Rouselot.
22.30 **NOTICIERO LOCAL**
22.45 **LA CIUDAD DESNUDA**
Serie, con Paul Burke, Harry Bellaver y Horace McMahon.

SABADO 4

12.30 **BUTACA 9**
17 **LASSIE Y TIMMY**
Serie, con June Lockarth.
17.30 **LOS MONKEES**
Serie, con David Jones, Mike Nesmith, Mike Dolienz y Peter Tork.
18 **LA SUEGRAS**
18.30 **CINE ARGENTINO**
20 **LOS INVASORES**
Serie, con Roy Thinne.
21 **LA GALERA**
Programa musical conducido por Juan Carlos Mareco (Pinocho).
22 **DIARIO ALPARGATAS**
22.30 **NOTICIERO LOCAL**
22.45 **DRAGNET**
Serie, con Jack Webb.
23.15 **HOLLYWOOD EN CASTELLANO**

DOMINGO 5

12 **RETO AL MAL**
Con Howard Duff y Dennis Cole.
12.30 **DOMINGOS 68**
Programa musical.
14.30 **CINE ARGENTINO**
16 **VIAJE AL FONDO DEL MAR**
Serie, con Richard Basehart y David Hedison.
17 **LOS INVENCIBLES**
Serie, con Lee J. Cobb.
18.30 **REINO SALVAJE**
19 **VALLE DE PASIONES**
20 **POLICIA DE NUEVA YORK**
Serie, con Jack Warden.
20.30 **COMBATE**
21.30 **PANORAMA DEPORTIVO**
22 **DIARIO ALPARGATAS**
22.30 **NOTICIERO LOCAL**
22.45 **PRIMERA DIMENSION**

LUNES 6

12.30 **BUTACA 9**
17 **LOS PICAPIEDRAS**
17.30 **TAIBO-MARINELLI**
18 **SUPERMAN**
18.30 **BATMAN**
Con Adam West y Burt Wuard.
19 **EL GRAN CHAPARRAL**
20 **MI SEGUNDA MAMA**
20.30 **OPERACION JA-JA**
22 **DIARIO ALPARGATAS**
22.30 **NOTICIERO LOCAL**
22.45 **FUTBOL DE LA AFA**

MARTES 7

12.30 **BUTACA 9**
17 **FLIPPER**
17.30 **TAIBO-MARINELLI**
18 **ACQUAMAN**
Serie de dibujos animados.
18.30 **HECHIZADA**
Serie, con Dick York.
19 **COWBOY EN AFRICA**
Serie, con Chuck Connors.
20 **MI SEGUNDA MAMA**
20.30 **EL AGENTE DE CIPOL**
Serie, con Robert Vaughn y David McCallum.
21.30 **LA CALDERA DEL DIABLO**
Serie, con Dorothy Malone y Ed Nelson.
22 **DIARIO ALPARGATAS**
22.30 **NOTICIERO LOCAL**
22.45 **CABALGATA DEPORTIVA**
Programa deportivo.

MIERCOLES 8

12.30 **BUTACA 9**
17 **LOS PICAPIEDRAS**
17.30 **TAIBO MARINELLI**
18 **BATFINK**
18.30 **ELLA Y EL**
19 **DANIEL BOONE**
Con Fess Parker y Patricia Blair.
20 **MI SEGUNDA MAMA**
20.30 **LA NOVICIA VOLADORA**
Serie, con Sally Field y Alejandro Rey.
21 **LA REVISTA DISLOCADA**
Programa cómico-musical
22 **DIARIO ALPARGATAS**
22.30 **NOTICIERO LOCAL**
22.45 **ALMA DE ACERO**

JUEVES 9

12.30 **BUTACA 9**
17 **MISTER MAGOO**
17.30 **TAIBO-MARINELLI**
18 **VIAJE AL CENTRO DE LA TIERRA**
18.30 **SUPER AGENTE 86**
Serie, con Don Adanms y Barbara Feldon.
19 **CARAVANA**
Serie, con Robert Horton y Ward Bond.
20 **MI SEGUNDA MAMA**
20.30 **VIVIR ES UNA COMEDIA**
Programa musical.
21.30 **LA CALDERA DEL DIABLO**
22 **DIARIO ALPARGATAS**
22.30 **NOTICIERO LOCAL**
22.45 **IRONSIDE**
Serie, con Raymond Burr.

https://argentoteca.blogspot.com

Canal 13 - Corrientes

VIERNES, ENERO 3

16 JARDILIN
16.30 ENCICLOPEDIA EN T.V.
17 EL SHOW DE LOS TRES CHIFLADOS
18 CENTINELAS DEL BOSQUE
18.30 LA SOCIEDAD JUZGA
Libro de Reynal Arrigo. Con Deborak Kors, Meme Vigo, Alfredo Durarte y Selimán Uri. Conducción: Horacio Carballal.
19 ESTRELLITA, ESA POBRE CAMPESINA
De Delia Fallo, con Martha González, Mecha Ortiz, Franciso de Paula y elenco.
19.30 YO SOY ESPIA
20.30 MIS HIJOS Y YO
21 AVISOS CLASIFICADOS
Telecomedia unitaria. Libro Roberto Gil.
21.30 MATRIMONIOS... Y ALGO MAS
22.30 NOTICIERO TRECE
23 MANNIX

SABADO 4

13 CHARLAS RURALES
Programa creado por el ingeniero agrómono Manuel Vasallo. Dirección de cámaras: Juan J. Zidianakis.
13.30 SEMANARIO DEPORTIVO
14 ACTUALIDADES
14.30 SABADOS CIRCULARES
Programa periodístico-musical. Conduce Nicolás Mancera.
21 LA NENA
21.30 EXPRESO 69
22.30 NOTICIERO TRECE
23 MISION IMPOSIBLE

DOMINGO 5

10.30 BABY FUTBOL
11.30 TARAGUI
12 FOLKLOREANDO
12.30 LA BUSQUEDA DEL TESORO
13 FESTIVAL EN EL 13
13.30 VIAJE A LAS ESTRELLAS
14.30 EL CLUB DE HIJITUS
16.30 GRAN FERIA DE LA ALEGRIA
18 LOS INTOCABLES
19 DISNEYLANDIA
20 TELECOMICOS
21 LUIS SANDRINI PRESENTA
Hoy: ¿SABE USTED PLANTAR REPOLLOS? Con Luis Sandrini, Gloria Ferrandiz, Soledad Silveyra y elenco.
22.30 EL MUNDO DEL ESPECTACULO
Hoy: ESTA NOCHE MEJOR NO.

LUNES 6

16 JARDILIN
16.30 ENCICLOPEDIA EN T.V.
17 EL SHOW DE LOS TRES CHIFLADOS
18 CENTINELAS DEL BOSQUE
18.30 LA SOCIEDAD JUZGA
19 ESTRELLITA, ESA POBRE CAMPESINA
19.30 PUERTOS DE INTRIGA
20.30 LA BATALLA DEL RIO DE LA PLATA
Conduce Héctor Larrea.
21 DIGALO CON MIMICA
21.30 EL PATIO DE DON TUNQUE
Programa local.
22.30 NOTICIERO 13
23 EL SANTO

MARTES 7

16 JARDILIN
16.30 ENCICLOPEDIA EN T.V.
17 EL SHOW DE LOS TRES CHIFLADOS
18 CENTINELAS DEL BOSQUE
18.30 LA SOCIEDAD JUZGA
19 ESTRELLITA, ESA POBRE CAMPESINA
19.30 TARZAN
20.30 EL ZORRO
21 LA TUERCA
22 LA FAMILIA FALCON
22.30 NOTICIERO 13
23 DILEMA

MIERCOLES 8

16 JARDILIN
16.30 ENCICLOPEDIA EN T.V.
17 EL SHOW DE LOS TRES CHIFLADOS
18 CENTINELAS DEL BOSQUE
18.30 LA SOCIEDAD JUZGA
19 ESTRELLITA, ESA POBRE CAMPESINA
19.30 PERRY MASON
20.30 ¿QUIEN ES QUIEN?
Programa de entretenimientos conducido por Guillermo Cervantes Luro.
21 CASINO Programa musical.
22 CIEN PESOS POR SEGUNDO
22.30 NOTICIERO 13
23 LOS DEFENSORES

JUEVES 9

16 JARDILIN
16.30 ENCICLOPEDIA EN T.V.
17 EL SHOW DE LOS TRES CHIFLADOS
18 CENTINELAS DEL BOSQUE
18.30 LA SOCIEDAD JUZGA
19 ESTRELLITA, ESA POBRE CAMPESINA
19.30 BAMBU
Programa cómico musical.
20.30 BONETE
Conducido por Carlos D'Agostino.
21 VOLVER A VIVIR
22.30 NOTICIERO 13
23 ENTRE LAS SOGAS
Programa deportivo.

https://argentoteca.blogspot.com

Mañana

9.30 13 **DANOS ESTE DIA**
Invocación religiosa y lectura de la programación del día.

9.35 13 **MUNDO INSOLITO**
Hoy: 1º MORIR EN PAMPLONA. Crueldad y diversión junto con vino a raudales, en la alucinante suelta de toros en Pamplona ("Fiesta de San Fermín"). 2º) LAS MINAS DEL REY SALOMON. Las milenarias galerías que todavía hoy producen oro y diamantes. Serie documental narrada por Aldo Barbero y Mauricio Morris. ☆

10 13 **LA HORA DE LOS PIBES**
Dibujos de hoy: FANNY COMPANY (Lección de esquí y Aprendizaje de vuelo), ASTRONAUTA (No hay lugar como el hogar), MANOS MAGICAS (Truco con papel), MUNDO DE ADAMS (El mundo del mañana) y MARVEL COMICS (Capitán América). Programa infantil. Conduce: Liliana Abayieva. (A las 11: intermedio de HIJITUS.)

10.30 9 **MUSICA FOLKLORICA ARGENTINA**
Señal de ajuste y grabaciones de música folklórica argentina.

10.40 9 **EL MUNDO DE LA CIENCIA**
Hoy: CAPSULA DE SALVAMENTO. Serie documental.

11 9 **EL CLUB DE POPEYE**
Proyección de cortometrajes cómicos.

12 9 **ARRESTO Y JUICIO**
Hoy: REGRESO A LA VIDA. Al perseguir a unos asaltantes que lo habían robado, un camionero atropella a un policía patrullero, causándole la muerte. Una pareja de testigos concurre con sus declaraciones a agravar su situación, de por sí grave, dado sus antecedentes penales. Reparto: Ben Gazzara (En el arresto) y Chuck Connors (en el juicio). (Durac. 85'.)

11 **EL MILLONARIO**
Hoy: LA HISTORIA DE RUSS WHITE. Al recibir el millón Russ se dedica a buscar al hombre que cuando quedó ciego le devolvió la vista. Investiga y descubre que está muerto. Se relaciona con la hija y con ella procura averiguar qué se oculta detrás de la misteriosa muerte de ese hombre. Artistas invitados: Lee Farr y Andra Martin. Serie, con Michael Anthony (Marvin Miller). (Durac. 25'.)

13 **GUARDIANES DEL ESPACIO**
Las peligrosas e insólitas aventuras de los miembros de "Rescate Internacional", organización que trata de imponer justicia en el espacio. Serie de marionetas electrónicas. (A continuación: HIJITUS.)

12.30 11 **TELEONCE INFORMA**
Relata: Rafael Condar. Comenta: Juan Ferreyra Basso.

Tarde

13 7 **DISCORAMA**
Grabaciones, efemérides y lectura de la programación del día. (Este programa y todos los que difunde Canal 7 son retransmitidos por la ciudad de Chivilcoy.)

11 **EL SHOW DE LOS SABADOS**
Programa musical, donde desfilarán las más importantes figuras de la canción mundial.

13 **NOTICIERO 13**
La actualidad local y extranjera. (VER MAS DETALLES EN EL DIA MIERCOLES.)

13.26 7 **REDACCION 7**
Microinformativo local y extranjero.

13.30 7 **SIETE NOTAS**
Programa musical con la actuación de Edmundo Rivero, Aída Denis, Baffa-Berlingieri, y las orquestas de Atilio Stampone y Héctor Stamponi. Conducción: Juan Carlos De Seta. Producción: Carmen Morales y Armando Rotelo. Dirección: Héctor H. Ghiggeri. (Reedición de video-tapes.)

9 **SABADOS DE LA BONDAD**
Se trasmitirá por telex desde Mar del Plata, juntamente con Canal 8. Compiten hoy: CERENIL (Centro de Rehabilitación de Niños Lisiados) versus ASOCIACION COOPERADORA DEL CENTRO TISIOLOGICO DE MAR DEL PLATA. Por ambas instituciones participarán actores y cantantes a designar. Secciones:

- LA MELODIA INCOGNITA. (Los participantes deberán acertar la melodía que interpreta la orquesta.)
- LA FOTO INSOLITA. (Dos figuras del ambiente deberán descubrir la identidad de una tercera, mediante una serie de fotografías insólitas.)
- EL CASAMENTERO. (Cuatro panelistas competirán para ser elegidos la pareja ideal de una figura del espectáculo.)
- LA CARTA DE LA ESPERANZA. (Los televidentes pueden participar, planteando su caso a través de una carta. Al más grave de los problemas se le dará inmediata solución).
- MOMENTO MUSICAL CON MARIANO MORES. (Revisión del repertorio de Mariano Mores, acompañado de coro y orquesta. Participan además: Nito Mores, Claudia, Silvia Mores, Víctor Ayos y su ballet.)
- HOMENAJES. (Recordación de una figura de la música ciudadana).
- FESTIVAL MUNDIAL DE LA CANCION. (Selección de cuatro temas de la actualidad.)
- A las 21.30: RONDA FINAL Y ENTREGA DE PREMIOS. Animación: Héctor Coire. Dirección de cámaras: Juan Manuel Durán.

13 **MIS ADORABLES SOBRINOS**
Hoy: A TI TE GUSTA MAS BUFFY. A pesar de los esfuerzos del tío Bill, éste no puede evitar que sus sobrinos sientan celos entre sí cuando él le dispensa a uno más atención que a otro. Reparto: Tío (Brian Keitli), mayordomo French (Sebastian Cabot), Cissy (Katy Garber) y Jo (Johnny Withaker). (Durac. 25'.)

14 11 **77 SUNSET STRIP**
Hoy: JAQUE MATE. Instigado por su singular abuela, un hombre planea un atraco. Bailey descubre accidentalmente una pista del plan y se dispone a frustrarlo. Reparto: Stuart Bailey (Efrem Zimbalist Jr.), Spencer (Roger Smith), Kookie (Ed Byrness), Susie (Jacqueline Beer) y J. R. (Robert Logan). ☆

https://argentoteca.blogspot.com

13 SABADOS CIRCULARES

ESPECIAL Hoy: PIPO CON LOS REYES MAGOS. Una alegre celebración de la tradicional fiesta universal de todos los niños del mundo.

● LAS TRILLIZAS DE ORO, que cantarán "Noche de Paz" y "Repican las campanas", en una nueva demostración de su maravilloso encanto. Programa periodístico-musical conducido por Nicolás Mancera. Secciones:

● DE COPACABANA A VIÑA DEL MAR PASANDO POR NUESTRO ATLANTICO, comienza una espectacular colección de notas sobre las playas marítimas de Brasil, Uruguay, hasta Río Gallegos, y los balnearios de Chile.

DEBUT Hoy: EL ZIMBO TRIO, notable conjunto de vocalistas brasileños; JUAN BRUNO TARRAZA, famoso compositor y director del Caribe, con su gran orquesta de melodías tropicales, y MARTIN VARGAS, el gran bailarín flamenco.

● EL SHOW DE LOS IDOLOS, con el "boom" del año: LEONARDO FAVIO, JUAN RAMON y LAS CUATRO VOCES.

● SIEMPRE MAR DEL PLATA, en sucesivas trasmisiones en duplex durante toda la tarde, con las más importantes novedades de la "Perla del Atlántico".

● LA ARGENTINA NO TERMINA EN LA AVENIDA GENERAL PAZ. Reportajes al país con los problemas, proyectos, necesidades, bellezas y progresos de las provincias.

● ESPAÑA AL DIA. Revelaciones y confidencias de artistas argentinos y españoles desde Madrid, por Hugo Ferrer.

● VIAJE CON MANCERA POR EL MUNDO. Notas insólitas que Mancera recoge en sus vuelos intercontinentales mensuales.

● HAZAÑAS ARGENTINAS. Exposición de hechos, actos y proezas realizadas en la actualidad o en el pasado, que contribuyen a la grandeza del país.

● UN MENSAJE OPTIMISTA. Un canto a la vida, a la felicidad o a la esperanza, simbolizado en personas que han logrado dominar la adversidad.

● ESTADOS UNIDOS INSOLITO. Curiosidades y episodios registrados por Mancera y por el corresponsal en Nueva York, Carlos Bas.

● LA CAMARA SORPRESA. Las respuestas imprevistas de los habitantes de la ciudad, ante hechos insólitos.

● LA NOTA ESPECTACULAR. Reportaje o filmación de los autores de riesgosas aventuras.

● LA FIGURA DE LA SEMANA. Presentación en vivo de quien más se haya destacado a lo largo de los últimos siete días.

● EL DEPORTE POR DENTRO. Los secretos de las actividades deportivas más populares del país.

● GRAN DESFILE MUSICAL, con "Los Nocheros de Anta", María Helena, Robertha, Pablo del Río, Julio Molina Cabral y otros más.

Dirección de cámaras: Carmelo Santiago (h.). Dirección musical: Bubby Lavecchia. Escenografía: Armando Sánchez, Asesoría musical: Oscar Sabino. Iluminación: Héctor Nastasi. (A las 16 y 19.30 horas: Intermedio de HIJITUS).

14.30 7 TIEMPO DE VIVIR

Programa musical con la actuación de Yuyú Da Silva, Jackie, "Los Wonderful" y "Os Geniais". Conducción: Horacio Cánepa y Jorge Beillard. Dirección de cámaras: Roberto Herraiz.

14.56 7 REDACCION 7

Microinformativo local y extranjero.

15 7 NOTICIERO POLICIAL

Secciones: "Editorial", "Películas preventivas", "Asistencia social". Conducen: Oficial subinspector José Velarde y oficial ayudante Norberto Calamera. Colabora el sargento Jorge E. Escobar. Locución en off: Juan Alberto Ramón. Libro: Oficial inspector Eugeni Zappietro.

11 MATINEE DE CINE EN CASTELLANO

Hoy: EL INVASOR DEL OTRO MUNDO (norteamericana, 1951). Un investigador, mientras averigua qué hay de cierto del descenso en la zona polar de un plato volador, encuentra a un ser de formas extrañas. La amenaza que éste implica ocasiona cuantiosas luchas por destruirlo. Intérpretes: Kenneth Tobey, Margaret Sheridan, Robert Cornthnaite y Douglas Spencer. Dirección: Christian Nyby. ☆

15.30 7 CINE ARGENTINO

Hoy: UN ANGEL SIN PUDOR (argentina, 1953.) Un ángel baja a la tierra y se mezcla en la vida de un pintor. Como nada conoce de la vida, provoca complicados enredos, descubriendo al fin que se ha enamorado del artista, pidiéndole al Padre que la convierta en mujer y la deje en la tierra. Reparto: Miriela (Susana Freyre), Mauricio

https://argentoteca.blogspot.com

(Angel Magaña), Alberto (Héctor Méndez), Julia (Delfy de Ortega), Portera (Gloria Ferrandiz). Dirección: C. H. Christensen. ☆

16.30 11 **EL Y ELLA**

Hoy: EL MEJOR AMIGO DEL PERRO. Un matrimonio amigo de los protagonistas disputa y resuelve separarse. El marido confía a Richard el cuidado de su perro. Al producirse el reencuentro, piden la devolución del animalito, del que Richard se ha encariñado, originando curiosas alternativas. Artistas invitados: Larry Storch y Bonnie Scott. Serie, con Paula Prentiss, Richard Benjamin y Jack Cassidy. (Durac. 30'.)

16.56 7 **REDACCION 7**

Microinformativo local y extranjero.

17 2 **CINE DE AVENTURAS EN CASTELLANO**

Hoy: EL ESPECTRO DEL MAR CHINO (norteamericana, 1958). Las dramáticas horas vividas por un grupo de soldados americanos acosados por el avance japonés en Filipinas, durante la Segunda Guerra Mundial. Intérpretes: David Brian, Lynn Bernay, Norma Wright y Jonathan Gace. Dirección: Fred Sears. ☆

7 **LAS AVENTURAS DEL CAPITAN WELLS**

Hoy: EL TESORO DE RUALA. El capitán Wells llega hsata una isla en busca de alimentos para sus hombres. Allí efectúa un sorprendente descubrimiento: los habitantes del lugar son gobernados por una bella mujer, que tiene a su cargo la custodia de un valioso tesoro, codiciado por los aventureros. Serie con Walter Brown y John Gress. (Durac. 25').

11 **N.Y.P.D.**

Hombres y hechos tomados de los archivos del Departamento de Policía de Nueva York, adaptados observando máxima fidelidad documental. Reparto: Mike Haines (Jack Warden), Jeff Ward (Robert Hooks) y Johnny Corso (Frank Converse). (Durac. 25'.)

17.30 7 **GALAS DE CINE**

CRISTAL (mexicana). El novio de una empleada de una compañía de seguros quiere robarle un cheque a un ex empleado; falla en su intento y lo mata, hecho que lo obliga a tomar drásticas decisiones que afectarán a todos los que se hallan cerca de él. Intérpretes: Carlos López Moctezuma, Beatriz Aguirre, Carolina Jiménez y Armando Moreno. Dirección: Antonio Santillán.

11 **LA NUEVA GENERACION**

Agrupados y entrenados especialmente para enfrentar a los más peligrosos especialistas delictivos, un grupo de hombres vive permanentemente con una cita ineludible: el peligro. Reparto: Adams (Leslie Nielsen), Cavelli (John Berardine), Joe Huddelstone (John Clarke) y Pete García (Greg Román). (Durac. 55'.)

18.30 2 **LOS ACUANAUTAS**

Hoy: CONTINENTE PERDIDO. Propietarios de un negocio dedicado a la venta de artículos de pesca submarina y especialistas en tal deporte, Mark y Larry corren riesgosas aventuras en las playas de Malibú. Serie con Jeremy Slate y Ron Eloy. (Durac. 55'.) ☆

11 **ABOGADO DEFENSOR**

PRESENTACION Hoy: TEMPESTAD EN UNA CIUDAD TEXANA. El protagonista es contratado para defender a un joven de gran ascendiente entre la juventud de una ciudad de Texas, acusado del asesinato de dos adolescentes. El juicio adquiere particular relieve, pues tácitamente es puesta en el banquillo, en la persona del acusado, toda una forma de vida, la de la juventud del lugar. Artistas invitados: Chris Jones y Pat Himgle. Intérpretes: Carl Bezt y Stephen Young. (Durac. 55'.) (VER MAS DETALLES EN LAS PAGINAS 28 y 29.)

19 7 **REDACCION SIETE**

Informativo local y extranjero. (VER DIA MIERCOLES.)

19.30 2 **AVENTUREROS DEL MISSISSIPPI**

El "Enterprisse" es normalmente un buque carguero que transporta mercaderías a lo largo del Mississippi, pero algunas veces su dueño, el capitán Holden, acepta misiones que resultan mucho más peligrosas que el simple traslado de cargas. Reparto: Holden (Darrin McGavin), Madden (Dallas Mitchell) y Sue Parker (Karen Steele). (Durac. 55'.) Hoy: VIVIR O NO VIVIR. Angustiosas situaciones vive el profesor Novak cuando es acusado de cortejar a una alumna no vidente que se halla a su cargo. Artistas invitados: Kim Darby y Tony Dow. Intérpretes: James

https://argentoteca.blogspot.com

Franciscus y Dean Jagger. Dirección: Boris Sagal. (Durac. 55'.)

11 DIARIO ALPARGATAS
Relata: Juan Carlos Rousselot. (VER DIA MIERCOLES.)

Noche

20 11 VALLE DE PASIONES
Hoy: EL HERMANO AMOR. Un pastor procura convencer a una muchacha para que colabore con él en la propagación de la fe. Heath, desconfiando del presunto religioso, investiga su pasado. Artista invitado: Robert Goulet. Reparto: Victoria (Barbara Stanwick), Heath (Lee Majors), aod (Richard Long), Wick (Peter Breck), Linda Evans y Charles Brites. (Durac. 55'.) ☆

20.26 7 REDACCION 7
Microinformativo local y extranjero.

20.30 2 LOS CORRUPTORES
Las aventuras que deben protagonizar dos periodistas, empeñados en imponer la justicia en la corrompida sociedad oue los rodea. Para ello deben enfrentarse con poderosas organizaciones criminales, las que ponen en peligro sus vidas. Serie con Stephen Mc Nally y Robert Harland. (Durac. 55'.)

7 NOTICIERO ESPAÑOL
Notas filmadas sobre la actualidad española.

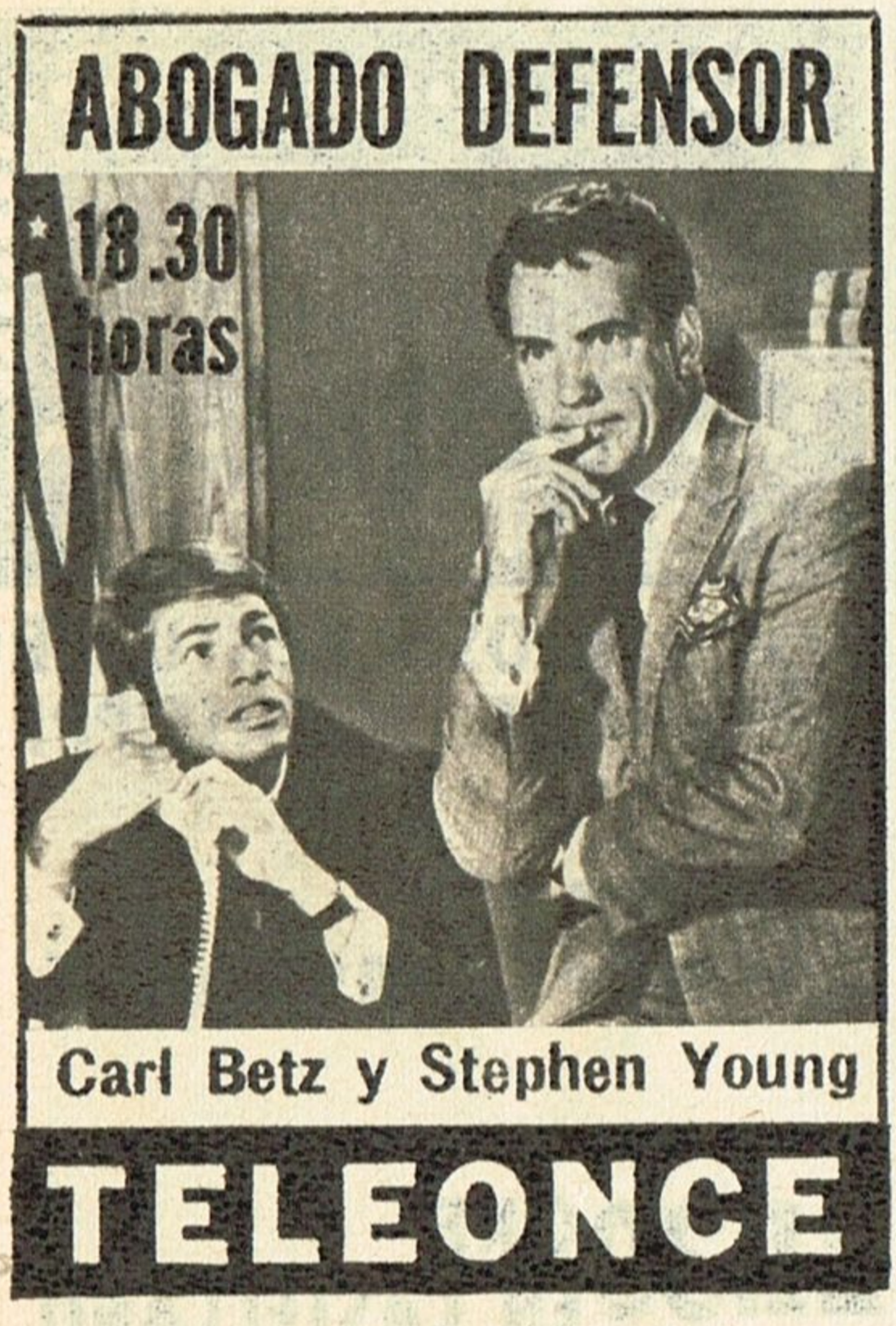

21 7 LA VERDAD DE LAS ESTRELLAS
REPOSICION
Hoy: ENTREVISTA A LOLITA TORRES. Programa periodístico, destinado a acercar a conocidas figuras de nuestro medio artístico con su público. Conducen: Carlos Ferreyra y José de Thomas.

21 11 HOLLYWOOD EN CASTELLANO
ESTRENO EN TV
Hoy: ENEMIGOS DEL REY (norteamericana, 1955). Un soldado sustituye al rey en su casamiento, para evitar que tenga éxito un complot. Los conspiradores, al matar al rey dejan al soldado en el trono, provocando una situación de curiosas derivaciones. Intérpretes: Anthony Quinn, Anthony Dexter, Judy Lawrence y Gale Robbins. Dirección: Phil Karlson.

13 LA NENA
Hoy: EL DIA DE LOS SANTOS REYES. Coquito se entera, de la manera más inesperada, que Margarita está enamorada de Beto y que a su vez es correspondida. Esto produce el cataclismo de toda la familia Reyes, y la lógica tristeza oue embarga al muchacho. Reparto:
Margarita ..... Marilina Ross
Jerónimo Reyes ..... Osvaldo Miranda
Beto ..... Luis Brandoni
Coquito ..... Joe Rígoli
Actuación de figuras invitadas. Libro: Martino. Escenografía: De Lázzari. Dirección: María inés Andrés. (A continuación: HIJITUS.)

21.30 2 CINE EN CASTELLANO
Hoy: VIDAS TRUNCADAS (norteamericana, 1939). La injusta ejecución de su padre mueve a un joven a integrarse a una banda de forajidos, buscando hacer justicia por sus propios medios. Intérpretes: Robert Wilcox, Helen Parris, Marjorie Main y Jackie Parris. Dirección: H. Young. ☆

13 EXPRESO 69
Sketches de hoy: 1º) CRIMEN EN SOLFA. Un maquiavélico facultativo contrata a nuestra inefable pareja de detectives para que interceda en su favor, ya que maquina asesinar a su cónyuge. Artistas invitados: Lalo Hartich y Alita Román. 2º) ESTALION DEL AMOR Claudia Lapacó realizará un desfile de modelos de las distintas estaciones para el año 1969. 3º) UNA VISITA A LA ISLA DE CAPRI. Presenta Juan Carlos Dual. 4º) SOLO CON LAS ESTRELLAS. Con la actuación de Antonio Prieto, quien interpretará los siguientes temas: "Silencio" (estreno), "Domingo en la feria" y "Esta noche vi llover". Programa cómico musical, con la actuación de Antonio Prieto, Claudia Lapacó (Raquel), Juan Carlos Dual (Ricardo), Sergio Corona (Inspector) y la participación en video tape de artistas extranjeros. Libro: Horacio Meyrialle. Producción y dirección: Carlos Sandor.

21.56 7 REDACCION 7
Microinformativo local y extranjero.

https://argentoteca.blogspot.com

22 **7 NOCHES DE CINE INOLVIDABLE**
Hoy: ME HICIERON CRIMINAL (norteamericana, 1939). Luego de un combate un boxeador se emborracha, y al despertar ve con asombro que es culpado de un homicidio. Huye y se refugia en un reformatorio de provincias, donde aprende a apreciar la vida sencilla pero noble. Luego de largo tiempo se apresta a combatir para recaudar fondos para el hogar escuela, aun con la posibilidad de ser reconocido. Intérpretes: John Garfield, Claude Rains, Ann Sheridan, May Robson, Billy Hallop y Bobby Jordán. Dirección: Busby Berkeley. ☆

9 HISTORIAS EN LA NOCHE
Teleteatro de Nené Cascallar, interpretado por un gran elenco. (La determinación del capítulo correspondiente a este espacio está sujeta a la confirmación que a último momento realicen las autoridades del canal).

22.30 **13 MISION IMPOSIBLE**
Hoy: EL ASESINATO. Los agentes de misión deben poner coto a las andanzas de un inescrupuloso sujeto que ha montado una organización criminal, ya que las autoridades no han podido reunir las pruebas suficientes para ello. Artistas invitados: Gerald O'Loughlin y Roy Jenson. Reparto: Pheps (Peter Greaves), Barney (Greg Morris), Rollind Hand (Martin Landau), Cinnamon (Barba Bain) y Willy (Peter Lupus). (El fondo musical pertenece al argentino Lalo Schiffrin.)

23 **2 LOS MONSTRUOS SAGRADOS DEL CINE**
Hoy: HORAS DE ANGUSTIA (norteamericana, 1951). Los esfuerzos desesperados de un abogado por demostrar a un jurado que si bien el hombre que defiende es un asesino, la principal culpable es la misma sociedad. Reparto: Morton (Humphrey Bogart), Romano (John Derek), Fiscal (George McReady), Emma (A. Roberts). Dirección Nicholas Ray. ☆

11 EL REPORTER "ESSO"
Noticiero relatado por Armando Repetto.

23.15 **11 LAS DOCE CARAS DE JUAN**
PRESENTACION Semanalmente una figura representativa de uno de los doce signos del zodíaco protagoniza una historia típica del carácter y las particularidades al cual pertenece. Teleteatro con Alberto Closas y elenco. Producción: Televisión Española.

23.30 **7 REDACCION SIETE**
Noticiero con la actualidad local y extranjera. Relatos: José Miguel Lloret, Néstor Fernández Casanova y Tito Rodini (en forma rotativa). Meteorología: Komar. Además: "Turf", con Mineral.

9 LA MISA DE LOS ARTISTAS
Misa y sermón transmitida directamente desde los estudios del canal.

13 NOTICIERO 13
La actualidad nacional y extranjera (VER DIA MIERCOLES.)

24 **13 TRASNOCHE EN CASTELLANO**
ESTRENO EN TV Hoy: LA MUJER DE LA PLAYA (norteamericana, 1947). Obsesionado por sus frecuentes sueños, donde se le aparece una bella mujer, un teniente de guardacostas inicia su búsqueda, hallándola en una isla. La mujer es la esposa de un no vidente, quien al intuir los sentimientos de los jóvenes toma una trágica decisión. Intérpretes: Joan Bennet, Robert Ryan y Charles Bickford. Dirección: Jean Renoir.

0.15 **9 CINE UNIVERSAL**
ESTRENO EN TV Hoy: UN VIEJO QUIJOTE (norteamericana, 1947). Un coronel retirado, de regreso a su pueblo natal, promueve una cuestión pública al manifestar su oposición a que sea demolido el viejo edificio de la municipalidad. Su lucha, a pesar de las amargas alternativas, no serán en vano. Intérpretes: Charles Coburn, Joan Bennet, William Eythe y Allyn Joslyn. Dirección: Irving Pichel.

11 CINE NOCTURNO
Hoy: SER O NO SER (norteamericana, 1942). La invasión de los nazis a Polonia hace que una compañía de actores se dedique circunstancialmente al espionaje, utilizando para confundir al enemigo ropas y disfraces del ejército alemán del vestuario del teatro. Intépretes: Carole Lombard, Jack Benny, R. Stack, F. Bressart, L. Atwill y S. Ridges. Dirección: Ernest Lubitsch. ☆

1.30 **11 PALABRAS DE VIDA**
Temas bíblicos.

13 UN MOMENTO DE MEDITACION
Hoy: Pastor Fernando Vangioni (evangelista).

LA VERDAD DE LAS ESTRELLAS
Conducen:
CARLOS FERREIRA y JOSE DE THOMAS
SABADO 21.00 Hs.

https://argentoteca.blogspot.com

Mañana

9.30 (13) **DANOS ESTE DIA**
Invocación religiosa y lectura de la programación del día.

9.35 (13) **MUNDO INSOLITO**
Hoy: 1º) LAS MINAS DEL REY SALOMON. Las milenarias galerías que todavía hoy producen oro y diamantes (continuación). 2º) LA LINEA DE LA MUERTE. Una cámara oculta en una carretera descubre a los conductores irresponsables. Serie documental. Ricio Morris. ☆

10 (11) **EL DIA DEL SEÑOR**
Misa y sermón dominical a cargo del reverendo padre José A. Sojo (jesuita).

(13) **EL EVANGELIO Y LA ACTUALIDAD**
Hoy: UN POCO MAS ALLA. Charlas espirituales a cargo del Rvdo. Padre Héctor Cglietti. Dirección de cámaras: Pablo Raccioppi.

10.30 (9) **MUSICA FOLKLORICA ARGENTINA**
Señal de ajuste y grabaciones de música folklórica argentina.

(13) **PANORAMA ITALIANO**
La actualidad italiana filmada por la RAI.

10.45 (7) **DISCORAMA**
Grabaciones, efemérides y lectura de la programación del día. (Este programa y todos los que difunde Canal 7 son retransmitidos por la ciudad de Chivilcoy.)

(9) **EL MUNDO DE LA CIENCIA**
Hoy: BUZOS EN EL FONDO DEL MAR. Serie documental.

(11) **LA VOZ DE LAS UNIVERSIDADES**
Tema de hoy: Tarea que desarrolla el INSTITUTO LATINOAMERICANO DE FISIOLOGIA Y REPRODUCCION, dependiente de la Universidad de El Salvador, y adscripto al Observatorio de San Miguel. Invitados: Reverendo Padre Edmundo Benedetti y Dr. Abel González. Programa de divulgación cultural conducido por Arturo González Oliva. Coordinación: Julio Durán.

(13) **TELESPAÑA**
Notas filmadas sobre la actualidad española y acerca de la labor desarrollada por las instituciones de la misma nacionalidad en nuestro país. Conducción: Braulio Díaz Sal.

11 (7) **LA SANTA MISA**
Transmisión directa desde los estudios del canal.

(9) **EL CLUB DE POPEYE**
Proyección de cortometrajes cómicos.

(11) **CONCIERTOS DEL DOMINGO**
Hoy actúa: AGRUPACION SINFONICA DE LA POLICIA FEDERAL ARGENTINA. Interpreta: "El murciélago", de Johann Straus; "Huella y media caña", de Felipe Boero; "La revoltosa", de Chapí; "El príncipe Igor", de Borodin, y "Danza guerrera", de Milici. Dirección: Alfonso Stagno. Relatos: Raúl Quiroga. Producción: Julio Durán.

(13) **EL CLUB DE HIJITUS**
Hoy: SORTEO DEL AUTOMOVIL 0 KM. Programa infantil con entretenimientos, concursos y regalos para los niños, conducido por Guillermo Lázzaro y Amalia Scaliter. Intervienen: los muñecos "Hijitus", "Profesor Neurus", "La bruja Cachavacha" y "Larguirucho". Personajes: "El hada Patricia" (Patricia Scaliter), "Puchi" (Amalia Scaliter) "Gorrión" (Gerardo Sammaniego), "Chico rico" (Mateo Giarruso), "Manuelo y Manuelito" (Néstor D'Alessandro y Emilio Cartoy), "Gran Firulete" (Gerardo Samaniego) y "Cañito" (G. Samaniego h.) y la actuación especial de CARLOS SCAZZIOTTA acompañado por la perrita "Violeta". Concursos: CARRERA DE AUTOS ELECTRICOS y LOS BUZONAUTAS. Además: "La Serenata de Chuculita y Chuculata". Dentro del programa: HIJITUS (Versión completa semanal de la tira infantil creada por García Ferré). Coreografía: Blanca Benítez. Libro y producción: García Ferré. Dirección: Pedro Pablo Bilán.

11.45 (11) **HOMBRES TRABAJANDO**
Hoy: ASOCIACION ANCASTI. Entidad compuesta por estudiantes universitarios que realizan tareas de profilaxis de la salud en zonas inhóspitas de nuestro país. Programa periodístico conducido por José Rodríguez Pendás.

11.56 (7) **REDACCION 7**
Microinformativo local y extranjero.

12 (7) **ESTADIOVISION PRESENTA FUTBOL POR TV**
Transmisión en video-tape de un encuentro disputado este año, correspondiente a los campeonatos organizados por la AFA. Relatos y comentarios: Oscar Gañete Blasco y Enrique Macaya Márquez. Colabora: César Abraham. Conducción general: Horacio Ajello. Producción ejecutiva: Jorge Fernández. Dirección de cámaras: Guillermo Franco.

(9) **SERIE DEL OESTE**
Narra la gesta de aquellos anónimos pobladores que lucharon contra todos y contra todo para posibilitar la conquista y engrandecimiento de aquella región. Serie unitaria de aventuras dramáticas, desarrolladas en el lejano oeste. (Sujeta a confirmación de último momento.)

(11) **LAS SUEGRAS**
Hoy: LA GRAN CARRERA DE BICICLETA. Los suegros se enteran que, según una estadística, la mayoría de los norteamericanos de mediana edad padecen de obesidad. Preocupados, deciden practicar ciclismo. Al realizar una excursión deben atravesar numerosos contratiempos. Artista invitado: Paul Napier. Reparto: Eve Hubbard (Eve Arden), Herbert Hubbard (Herber Rudley), Kaye Buell (Kaye Ballard), Roger Buell (Roger Carmel), Jerry (Jerry Fogel) y Suzie (Deborah Walley.) (Durac. 25'.)

12.30 (11) **DOMINGOS 69**
Programa cómico y musical conducido por Eddie Pequenino. Hoy actúan: Orquesta de Juan D'Arienzo (Interpreta: "Felicias", "Por qué, mi Dios" y "Dos guitas"), "Tuba Tango" ("Pabellón de las rosas" y "La cara de la luna"), Grela-Federico ("Amigazo", "Griseta" "Selección de milonga") y Mario Estrada ("Zamba azul"). En la parte humorística se realizan los siguientes sketches: "Hansen 69", "Valor", "Los coyas", "Diferencia", "Organización", "Agencia de colocaciones", "Prue-

https://argentoteca.blogspot.com

ba", "Equivocación", "Cosas de novios", "Un amigo", "Las chusmas", "Pepino", "Profesor Fidelius", "Intimas", "Generosidad". En actuación especial Fernando Ochoa en Don Bildigerno". Elenco: Eddie Pequenino, Fidel Pintos, J. Porcel, Javier Portales, Alberto Olmedo, Jorge Luz, Nelly Beltrán, Adolfo García Grau, Tita Gutiérrez, Alberto Irizar, Vicente Quintana, Marcos Zúcker, Carmen Morales, Inés Herrera y Juan Carlos de Seta. Libro: Miguel Coronato Paz. Además, la actualidad deportiva a cargo de Roberto Maidana. Producción: Ricardo Jurado. Dirección: Rubén Marucci.

Tarde

13 **9 NUEVEDIARIO**
Informativo local y extranjero. Relatores: Romeo Macor Aguirre y Fernando de La Vega. Producción: Isaac Aizemberg. Dirección de cámaras: Ramón Bouzadas.

13 MATINEE COMO EN EL CINE

PRESENTACION Programa presentado por Héctor Larrea. Hoy:

● En la primera parte del programa se pondrá en pantalla el filme: CINDERELLA ("La Cenicienta". Es la historia de una muchacha a quien su madrastra la obliga a hacer los trabajos más inhumanos, hasta que es ayudada por un hada que la convierte en princesa. Reparto: La Reina (Ginger Roger), El Rey (Walter Pidgeon), La Madrastra (Celeste Holm), La Cenicienta (Lesley An Warren), El Pr ncipe (Stuart Damon) y la actuación especial de: Jo Van Fleet, Pat Carrol y Barbara Ruik.

● Segunda parte. Proyección de la película: LA NIÑA DEL GATO (argentina, 1953). La dramática historia de una niña entrenada para el delito por su propio padre, y luego aprovechada por un par de ladrones. Intérpretes: Adrianita, Adolfo Stray, Beba Bidart, Enrique Chaico, Susana Campos y Ernesto Bianco. Dirección: Román Viñoly Barreto. ☆

● Tercera parte. Transmisión de la serie CIMARRON, en el capítulo: EL SONIDO DEL CLARIN. Impulsado por el odio, un ex sargento que ha sido degradado amotina a un grupo de soldados que habían combatido bajo su mando, y luego de emborracharlos, los incita a asesinar un mayor. Artistas invitados: Steve Forrest, S. O'Laughij y John Milford. Reparto: Jim Crown (Stuart Whitman), Mac Gregor (Percy Herbert), Francis Wilde (Randy Boone), Dulcey (Jill Townsend).

● Ultima parte. Proyección del filme documental: FUIMOS A CURLING (Deporte canadiense).

Ver en la página 91 la nómina de ganadores del certamen "Las cuatro incógnitas" de "La Feria de la Alegría".

13.30 **9 DOMINGOS INSOLITOS**
Programa periodístico de entretenimientos y show musical. Secciones:

● ELLOS TAMBIEN SON IMPORTANTES. (Reportajes a los trabajadores anónimos de la gran ciudad).

● JURO DECIR LA VERDAD. (El protagonista de un acontecimiento controvertido es presentado ante cámaras para aclarar su situación.)

● PROHIBIDO. (Filmaciones realizadas en los lugares más insólitos de la ciudad.)

● LOS QUE NO DUERMEN. (Reportajes a los operarios que trabajan en las horas de la noche.)

● ¿QUIEREN CONOCERLO? (Entrevista a personajes anónimos que velan por la seguridad de la población.)

● ELLOS SON ASI. (Visita a la casa de importantes personalidades, quienes mostrarán su hogar, sus recuerdos y hobbies.)

Entretenimientos:

● SHOW MUSICAL Y COMICO. Actúan: Edmundo Rivero "Tango Cinco", Miguel Saravia, Marikena Monti y artistas invitados. En la parte cómica: "Te mataron, Cacho", "Los nenes", "Los gallegos" y otros, con la participación de Cacho, Trotta, Antonio Gasalla y Edda Díaz. Libretos: Peter Gilbert. Equipo periodístico: Jorge Carballo, Horacio Larrosa, Negri y H. Cialdoni. Producción: René Jolivet. Coordinación general: Bernardo Bergeret. Dirección de cámaras: José Manuel Durán. (El contenido de esta programación es provisional, estando sujeta a la determinación de último momento que realicen las autoridades del canal, como también la de su conductor, pues existen dudas acerca de la continuación de René Jolivet.)

13.56 **7 REDACCION 7**
Microinformativo local y extranjero.

14 **7 VAMOS A CASA**
Las vicisitudes de un joven y moderno matrimonio, con sus inquietos chicos, en su vida cotidiana. Telecomedia con la actuación de

19.30 SURF SIDE SIX

20.30 BRONCO

21.30 JOYAS DEL CINE EN CASTELLANO

https://argentoteca.blogspot.com

Greciela Borges, Federico Luppi, José Novoa, Menchú Quesada, Nora Semerano, Victoria Adelfi, Eduardo Cozzi y Santos Pereyra Lucena. Libro y producción: Cernadas Lamadrid. Dirección: Marcelo Domínguez. (Reedición de video-tape.)

11 MATINEE DE HOLLYWOOD EN CASTELLANO
Hoy: LA DIOSA DE CALCUTA (norteamericana, 1953). Una joven francesa, cuyo padre murió asesinado por un usurpador del gobierno de Calcuta, resuelve aliarse al legítimo y desplazado gobernante en su lucha contra el impostor. Intérpretes: Denise Darcel, Patrick Knowles, Paul Cavanagh y George Reyman. Dirección: Seymour Friedman. ☆

14.30 7 VIRGINIA Y LA GENTE
Programa musical con la actuación de Virginia Luque. Además, "Virginia busca el hombre ideal", con Enzo Viena, Sergio Renán y Oscar Casco. Conducción: Guillermo Brizuela Méndez. Ballet: Olga Francés y Emilio Buis. Libro: Juan Peregrino Salcedo. Dirección musical: Atilio Stampone. Asistente de producción: René Aure. Asistente de dirección: Héctor González. Producción: Miguel de Calazans. Dirección: Héctor Ghiggeri. (Reedición de video-tape.)

15.26 7 REDACCION 7
Microinformativo local y extranjero.

15.30 7 RECORRIENDO PROVINCIAS
Hoy: MENDOZA. Programa de divulgación turística. Conduce: Ricardo Baldau. Dirección: Ernesto Más.

16 11 VIAJE A LA AVENTURA
Hoy: VIAJE AL POLO SUR. Programa donde se exhiben temas de interés para la teleplatea infantil. (Durac. 50'.)

16.30 7 LA GRAN AVENTURA
Hoy: EL TESTIMONIO DE SAM HOUSTON. La vida de Sam Houston, que criado entre los indios cherokees, llegó a ser gobernador del Estado de Tennessee. Siendo jefe del Ejército le cupo el honor de anexar el territorio de Texas a la Unión. Intérpretes: Robert Culp, Víctor Jory y Mario Alcalde. Serie unitaria. (Durac. 55'.) ☆

17 2 CINE DE AVENTURAS EN CASTELLANO
Hoy: ORO PIRATA (norteamericana, 1951). Las aventuras de un muchacho que deberá enfrentarse a un siniestro pariente dedicado a peligrosas y prohibidas actividades, quien al verse descubierto tratará de eliminarlo. Intérpretes: Cameron Mitchell, Amanda Blake y Carl Benton. Dirección: William Berke. ☆

17 11 DANIEL BOONE
Hoy: PESADILLA. Enseñando a cazar a Israel, Boone es capturado por los indios. Cuando su pequeño hijo lo ayuda a escapar, sus vidas quedan libradas al azar al ser objeto de una tenaz persecución por parte de los salvajes. Reparto: Daniel Boone (Fess Parker), Mingo (Ed Ames), Rebeca (Patricia Blair), Gemina (Verónica Cartwrigth) y Cincinatti (D. McKenton). (Duración 55'.) ☆

17.26 7 REDACCION 7
Microinformativo local y extranjero.

17.30 7 CINE ESPAÑOL
Hoy: VACACIONES PARA IVETTE (española, 1965). Dos familias, una francesa y otra española, han concertado el intercambio de sus hijos durante las vacaciones veraniegas. Un inesperado suceso trastrueca los planes realizados, originando un cambio que tendrá su repercusión. Reparto: Ivette (Catherine Diamant), Federico (J. L. López Vázquez), Julia (Lucy Soto), Miguel (Carlos Piñar), Cecile (Marie Dea), Noel (Jacques Marin), Doña María (G. Muñoz Sampedro). Dirección: José María Forque. ☆

18 11 LUCHAR O MORIR
Hoy: LOS PAJAROS. Documental que muestra distintas clases de aves en una importante región, tomando como base sus formas de alimentación. Programa documental presentado por Aubrey Buxton. (Durac. 25'.)

18.30 2 LA SERIE DE LA SEMANA
Hoy: EL ESPECTACULO MAS GRANDE DEL MUNDO (En el capítulo: "Donde la cuerda termina"). Las dramáticas historias que se desarrollan bajo la carpa de un circo, donde sus miembros viven signados por el peligro. Serie interpretada por Jacg Palance. (Durac. 55'.) ☆

11 BONANZA
Hoy: SENTIR DEL DEBER. Ben debe enfrentarse a un problema mayúsculo cuando es comisionado para trasladar a un indio de gran ascendiente entre los suyos que va a ser juzgado en el fuerte. Artista invitado: David Canary. Reparto: Joe (Michael Landon), Ben (Lorne Greene) y Hoss (Dan Blocker). (Durac. 55'.) ☆

19 7 REDACCION 7
Noticiero con la actualidad local y extranjera. Relatos: José Miguel Lloret, Néstor Fernández Casanova y Tito Rodini (en forma

LA GRAN AVENTURA
DOMINGO 16.30 hs.
Ete mi canal 7

https://argentoteca.blogspot.com

rotativa): Meteorología: Komar. Además: "Turf", con Mineral.

13 DISNEYLANDIA
Hoy: SIGUE SU CORAZON (1ra. parte). Documental sobre las actividades de la escuela de equitación de Waleywood, Inglaterra, a través de la vida de un grupo de alumnos de diferentes países que van a seguir un curso completo durante cuatro meses. Este establecimiento está reconocido como uno de los mejores del mundo y uno de los instructores es un famoso campeón olímpico, de origen polaco. Serie presentada por Walt Disney. (Durac.: 55'.)

19.30 2 SURF SIDE SIX
La ciudad de Miami es el escenario donde transcurren los frecuentes y peligrosos encuentros entre un grupo de arriesgados jóvenes y los delincuentes del lugar. Sandy Dave y Kent, detectives de la agencia "Surf Side Six" son los protagonistas de estos recios enfrentamientos. Reparto: Sandy Troy Donahue), Dave (Lee Paterson), Ken (Van Williams), Cha Cha (Margarita Sierra) y D. Duttono (Diana McBain). (Durac. 55'.)

7 LA PLATEA DE LOS EXITOS
ESTRENO EN TV Hoy: EL HERMANO DEL HALCON (norteamericana, 1943). El Halcón es herido al investigar la supuesta muerte del hermano, quien se hace cargo de la tarea, tratando de descubrir las actividades de una banda de espías. Intérpretes: George Sanders, Tom Conway, Don Barclay, Edward Gargan, Eddie Dunn y Amanda Varela. Dirección: Stanley Logan.

9 NUEVEDIARIO DEPORTIVO
Informativo local y extranjero con comentarios de la jornada deportiva. Relatores: Romeo Macor Aguirre, Fernando de la Vega y Diego Bartolomé. Dirección de cámaras: Ramón Bouzadas.

11 DIARIO ALPARGATAS
Relata: Juan Carlos Rousselot. (VER DIA MIERCOLES.)

Noche

20 11 REINO SALVAJE
Hoy: LOS ASESINOS DE RUPUNUNI. Un variado grupo de animales que viven en las márgenes de un río son mostrados en la búsqueda de sus alimentos preferidos. Serie presentada e interpretada por Martin Perkins y Jim Fowler. (Durac. 25'.)

13 NOTICIERO 13
La actualidad local y extranjera. Relata: Horacio Galloso. Además: REPORTAJES: (Victor Sueiro y Leo Gleizer) y DEPORTES (Juan C. Pérez Loizeau, Norberto Longo, Julio Ricardo y Ricardo Arias). Dirección: L. Carlone.

20.30 2 BRONCO
Hoy: RIO ABAJO. Una mujer es el señuelo que utilizan unos sujetos empeñados en sabotear el barco que hace la travesía hacia Nueva Orleáns. Emboscados en un recodo del río aguardan para lanzarse sobre el desprevenido pasaje. Serie interpretada por Ty Hardin (Bronco Laine). (Durac. 55'). ☆

7 ESTADIOVISION PRESENTA FUTBOL POR TV
Tranmisión de un video-tape de un encuentro disputado este año, correspondiente a los campeonatos organizados por la AFA. Relatos y comentarios: Oscar Gañete Blasco y Enrique Macaya Márquez. Colabora: César Abraham. Conducción general: Horacio Aiello. Dirección: Guillermo Franco.

9 LA REVISTA DISLOCADA
Sketches de hoy: "Los obreros", "El trastornado", "La disertación", "El gerente", "Nuevediario", "La consulta", "Los Porotos", "Vaso de leche", "El psiquiatra", "La escuela", "La pulpería" y "El hombre que vio el marciano". Programa cómico con la actuación de Raúl Rossi, Don Pelele, L. Medina Castro, Walter Vidarte, Augusto Codecá, Calígula, Tristán, Dolores de Cicco, Anita Almada, Antonio Dasalla, Edda Díaz, Eduardo Fasulo, Ulises Dumont, Isabel y Tita Coel y Roberto Mosca. Libro: Guille, sobre idea de Armando Libreto. Producción, animación y dirección general: Delfor.

11 EL MEJOR GANA UN MILLON
PRESENTACION Programa de entretenimientos conducido por Juan Carlos Thorry. (VER DETALLES EN LA PAGINA 70.)

13 NI MUY MUY... NI TAN TAN...
PRESENTACION Programa cómico musical. (VER DETALLES EN LA PAGINA 71.)

CINE DOBLADO EN ARGENTINA
SU OTRO AMOR

Rita Hayworth y Glenn Ford
HOY 21.00 HORAS
TELEONCE

https://argentoteca.blogspot.com

21.00 13 LOS COMPINCHES

PRESENTACION Hoy: LOS COMPINCHES SE DAN A CONOCER. Se cumple el aniversario de casados de Rosita y Benito, que suscita los más cómicos enredos matrimoniales, y la tierna intervención de Adela y Pascual, sus vecinos. Además, Benito festeja su triunfo como presidente en la Sociedad de Fomento de Villa Carencia, el barrio donde él vive. Reparto:
Benito Grindiola ..... Oscar Viale
Rosita Grindiola ..... Mariel Comber
Pascual Fucito ..... Carlos Moreno
Adela de Fucito ..... Edda Díaz
Libro: Oscar Viale. Dirección: María I. Andres.

11 CINE DOBLADO EN ARGENTINA

Hoy: SU OTRO AMOR (norteamericana, 1953). Resuelta a descubrir a los asesinos de su esposo, una bella bailarina colabora secretamente con la policía. Su ansia de venganza la lleva a introducirse sola en la guarida de los asesinos, en donde la aguarda una dramática aventura. Intérpretes: Rita Hayworth, Glenn Ford, Alexander Scourby y Valerie Bettis. Dirección: Vincent Sherman. ☆

21.26 7 REDACCION 7

Microinformativo local y extranjero.

21.30 2 JOYAS DEL CINE

Hoy: TESTIMONIO FATAL (norteamericana, 1957). Una joven se constituye en la principal testigo en un juicio contra un gangster. Este, enterado del peligro, elabora un plan para eliminarla. Intérpretes: Ginger Rogers, Edward G. Robinson, Brian Keit, Lorne Greene y Lucy Marlowe. Dirección: Phil Carson. ☆

7 ESTADIOVISION PRESENTA FUTBOL POR TV

(Continúa.)

13 LUIS SANDRINI PRESENTA:

Hoy: LOS GENOVESES SOMOS ASI, de Alberto T. Weisbach y Raúl Doblas. Adaptación: Gregorio Santos Hernando. Buenos Aires 1925. Es la historia de un viejo botero, que merced a su trabajo, ha logrado hacerse de una buena posición económica. Aferrado a sus viejas ideas, y a la fórmula de que el dinero no hace la felicidad, lucha por orientar a sus hijos y enderezar su hogar con la ayuda de una hermana, quien colabora en tan ardua tarea. Reparto:
Benjamín ..... Ovidio Fuentes
Encarnación ..... Amalia Bernabé
Beppo ..... Darío Vittori
Giannina (Lidia Lamaison), Gerónima (Blanca del Prado), José Eduardo (José María Langlais), Nené (Fernanda Mistral), Cuca (Beatriz Taibo), Agata (Martha González), Diego (Ricardo Bauleo), Samuel (Emilio Comte), Mary-Rose (Susana Rinaldi), Marietta (Carmen Vallejos), La Tía (Nora Cullen).

22 9 PREMIER ESTELAR DEL CINE

Hoy: LA VIDA DE LUIS PASTEUR (norteamericana). La vida pública y privada del descubridor de la vacuna antirrábica. Intér-

TV SELECCION GUIA

20.30 11 EL MEJOR GANA UN MILLON

PROGRAMA PRESENTACION

ESTE programa, con características de un típico entrenamiento televisivo, premiará con un millón de pesos a las personas intervinientes que sean capaces de dar cumplimiento a una serie de tareas, previamente establecidas por los responsables del ciclo. De no poder cumplir con todas, cada concursante se hará merecedor al monto obtenido por las tareas realizadas hasta el momento de su "derrota". La animación general del programa correrá por cuenta de Juan Carlos Thorry.

https://argentoteca.blogspot.com

pretes: Paul Muni, J. Hutchinson, A. Tamiroff y A. Louise. ☆ (A confirmar.)

22.30 7 **SEMANARIO DEPORTIVO**
Síntesis de los principales acontecimientos deportivos de la semana. Conducción general: Horacio Aiello.

23 2 **CINE EN LA NOCHE**
Hoy: LA BARRANCA DE SATANAS (norteamericana, 1960). La lucha de un agente del FBI por desenmascarar a los integrantes de una poderosa organización internacional dedicada al contrabando de oro. Intérpretes: Cornel Wilde, Victoria Shaw, Mickey Shaughnessy y Edgar Buchanan. Dirección: Don Siegel. ☆

11 **EL REPORTER ESSO**
Noticiero filmado. Relata: Armando Repetto.

13 **NOTICIERO 13 (Deportivo)**
La actualidad local y extranjera. Además, notas filmadas y comentarios de los sucesos más importantes de la semana. Comentarios: Julio Ricardo, Norberto Longo, Ricardo Arias y Juan Carlos Pérez Loizzeau. Relata: Juan Mentesana. Dirección: Héctor Celis.

23.15 11 **MUSEO CRIMINAL**
En una importante galería, se encuentran consignados los más impactantes crímenes de la historia, que en su momento conmovieron al mundo. Capítulos unitarios. (Durac. 55'.)

23.30 7 **REDACCION 7**
Noticiero con la actualidad local y extranjera. Relatos: José Miguel Lloret, Néstor Fernández Casanova y Tito Rodini (en forma rotativa). Meteorología: Komar. Además: "Turf", con Mineral.

24 9 **CINE UNIVERSAL**
Hoy: CRIMEN SIN CASTIGO (norteamericana, 1947). Un joven es acusado del crimen de un cura. Las circunstancias lo tornan particularmente sospechoso. El juicio toma un giro imprevisto cuando el fiscal de estado tiene la intuición de que el acusado es inocente. Intérpretes: Diana Andrews, Jane Waytt, Lee J. Cobb, Cara Williams y Sam Leven. Dirección: Elia Kazan. ☆

13 **CINE ESPAÑOL**
Hoy: VIOLETAS IMPERIALES (española, 1953.) Coronada reina, Eugenia de Montijo reclama a su lado a una bellísima gitana que predijo su ascensión al poder. Un mujeriego primo de la soberana pretende hacer suya a la gitana, que lo ama aunque se le resiste. Intérpretes: Luis Mariano, Carmen Sevilla, Simone Valere, Rafael Arcos, Félix Fernández y María Sabburet. Dirección: Richard Pottier. ☆

0.15 11 **BALLINGER DE CHICAGO**
Hoy: LA TRAMPA. Un muchacho hiere de consideración al dueño de una casa de empeño. Ballinger debe encontrarlo para poner en claro el delito. Serie con Lee Marvin. (Durac. 25'.)

0.45 11 **PALABRAS DE VIDA**
Temas bíblicos.

1.30 13 **MOMENTO DE MEDITACION**
Hoy: Hna. María Epifanía (católica).

20.30 NI MUY MUY... NI TAN TAN...

PROGRAMA PRESENTACION

CANAL 13 lanzará esta noche con bombos y platillos, y creando un original suspenso, este programa "sorpresa" con el que se piensa impactar a la teleplatea, en un inesperado juego de música y comicidad, aunque sin ajustarse del todo a ambos términos. Lograr la risa desenfrenada es la meta, y a ella contribuirán actores, modelos y músicos populares, los que intentarán una suerte de cabalgata constante de humor, ritmo y "gags". Su director, Luis Weintraub, informa que el espectador, como nunca, podrá participar directamente de este sorpresivo espectáculo.

https://argentoteca.blogspot.com

Lunes

ENERO 6, 1969

MAÑANA - TARDE

Mañana

7 13 **DANOS ESTE DIA**
Invocación religiosa y lectura de la programación del día.

7.05 13 **NOTICIERO 13**
La actualidad local y extranjera en las primeras noticias del día. (VER DETALLES EN EL DIA MIERCOLES.)

8.30 13 **CENTINELAS DEL BOSQUE**
Hoy: SPIKE EL PERRO. Chub lleva al campamento a un perro vagabundo, que comienza a ser apreciado por todos. Un grupo de policías, creyéndolo peligroso, intenta matarlo. El protagonista debe extremar los recursos para ponerlo a salvo. Artistas invitados: Janis O'Restein y Billie Fenwick. Reparto: George Kelly (Graydon Gould) Peter Kelly (Rex Hagon), Joe Two Rivers (Michael Zenon), Gaby La Roche (Syme Jogo), Chub Stanley (Ralph Enderby), Jefe Brody (Tom Harvey). (Durac. 25'.)

9 13 **ENCICLOPEDIA EN TV**
Hoy: 1º) OSOS NEGROS MELLIZOS. Vida y costumbres de los osos negros, una de males plantígrados. 2º) VIDA DEL ESCUERZO. Esta especie de sapo es de color verlas variedades en que se dividen estos anidoso en el lomo, con franjas amarillentas. Cuando se irrita, se hincha hasta tal extremo que llega a reventar. Serie documental educativa. Narra: Amadeo F. Ottalagano.

9.30 13 **BUENOS DIAS, MUCHO GUSTO**
Programa femenino conducido por Guillermo Lázzaro y Maisabé. Secciones: "Ilustraciones" (Geno Díaz), "Comentarios periodísticos" (Valentina), "Cocina" (María Adela Baldi), "Música" (Walter Thiers) y "Manualidades" (Ana María Sodano). Dirección: Gerardo Mariani.

10.30 9 **MUSICA FOLKLORICA ARGENTINA**
Señal de ajuste y grabaciones.

13 **HOLA, PIBES**
Dibujos de hoy: EL GATO FELIX y SIMBAD (El salvaje). Programa infantil. Conduce: Liliana Abayieva. (A continuación: HIJITUS.)

10.45 9 **EL MUNDO DE LA CIENCIA**
Hoy: CONTROL SIMBOLICO. Serie documental.

11 9 **EL CLUB DE POPEYE**
Proyección de cortometrajes cómicos.

13 **JARDILIN**
Programa infantil con entretenimientos. Conduce: Cristina. Producción y dirección: Pablo Racioppi. (VER DIA MIERCOLES.)

11.30 13 **HUCKLEBERRY HOUND**
Hoy: HUCK HOUND'S TALE (Huckleberry Hound) DO OR DIET (Con Yogui Bear) y WOO FOR TWO (con los ratones Pixie y Dixie). Proyección de dibujos animados.

12 9 **LA LEY DEL REVOLVER**
Hoy: EL COBARDE. La flaqueza de un individuo ante circunstancias extremas pone en peligro mortal a un grupo de colonos. Matt Dillon interviene para conjurar la amenaza de aquellas vidas. Reparto: Matt Dillon (James Arness), Kitty Russell (Amanda Blake), Gint Asper (Burt Reynolds) y Doc Adams (Milburu Stone) (Durac. 25'.)

11 **LLANERO Y TORO**
Serie de dibujos animados.

13 **EL SHOW DE LOS TRES CHIFLADOS**
Hoy: EL HOMBRE DE LAS NIEVES (El Gordo y el Flaco); TRES SENTADOS CANSADOS (Tres Chiflados); PILOTO DE PRUEBAS (Los supersónicos). Series infantiles. (A continuación: HIJITUS.)

12.30 9 **NUEVEDIARIO**
Noticiero relatado por Oscar Lasalle, Oscar del Priore (h.), Fernando de la Vega y Romeo Macor Aguirre. Comentarios: Mariano Perla.

11 **TELEONCE INFORMA**
Relata: Rafael Condar. Comenta: Manuel Rey Millares.

Tarde

13 9 **ALMORZANDO CON MIRTHA LEGRAND**
Programa periodístico. (VER DIA MIERCOLES).

11 **GALANTERIAS**
SI LO SABE, CANTE. Conduce: Roberto Galán. (VER DIA JUEVES.)

13 **NOTICIERO 13**
La actualidad local y extranjera. (VER DIA MIERCOLES.)

13.30 13 **LOS BEVERLY RICOS**
Hoy: LOS CAMPLETTS CONOCEN A LA SEÑORA DRYSDALE. Una palabra un tanto extraña: "hipocondríaca", y un disparo de escopeta son la salsa de este capítulo, en el que una abuela poco intelectual desencadena un equívoco mayúsculo. Reparto: Jed Camplett (Buddy Ebsen), Granny (Irene Ryan), Elly May (Donna Douglas) y Jethro (Max Baer, Jr.).

14 9 **MATINEE DEL 9**
Hoy: QUE HERMANITA (argentina, 1951). Prendada de un famoso cantante, una muchacha simula ser su hermanita de leche. Su aparición despierta los celos de la novia del artista, produciéndose divertidos enredos. Reparto: Mónica (Olga Zubarry), Ed ardo (Gregorio Barrios), Pamela (Amelita Vargas), Tito (Pinocho) y elenco. Dirección: Kurt Land. ☆

11 **LOS DIAS DE NUESTRA VIDA**
Serie con Mc Donald Carey, Marie Cheatham y Coleen Gray. (VER DIA MIERCOLES.)

13 **BUENAS TARDES, MUCHO GUSTO**
Programa femenino. Conduce: Canela. Secciones: COMPRE LA ORQUESTA (por Guillermo Lázzaro y Catalina Speroni, "Cocina" (Chola Ferrer), "Nostálgico Buenos Aires" (Geno Díaz), "Cocina" (Marta Beines), y "Peinados" (Jorge Ramos). Dirección: Osías Wilenski.

14.30 11 **VUELTA A LA VIDA**
Teleteatro con Elizabeth Peny, Ed Prentiss, Sheyla Bronley y Adrienne Ellis. (VER DIA MIERCOLES.)

https://argentoteca.blogspot.com

15 **2 SEÑAL DE AJUSTE**
Grabaciones y lectura de la programación.

11 CORAZON SALVAJE
Teleteatro mexicano original de C. B. Adams. (VER DIA MIERCOLES.)

13 LA SOCIEDAD JUZGA
Esta semana: Se tratará el caso de un joven argentino de 27 años de edad, estudiante de medicina fracasado, soltero, acusado de simular la demencia de su madrastra, para administrar su fortuna en beneficio propio. Reparto: Asistente Social (Deborah Kors), fiscal (Meme Vigo), abogado defensor (Alfredo Duarte, oficial (Selimán Uri) y elenco. Teleteatro basado en argumentos de archivos policiales. Libro: Eugenio Reynal Arrigo. Producción: J. Pérez Heredia. Dirección: Osías Wilenski.

15.30 **11 UN MUNDO DE VEINTE**
Teletetro escrito por Delia González Márquez. (VER DIA MIERCOLES.)

13 ESTRELLITA, ESA POBRE CAMPESINA
Hoy: Sorprendida por Mirta, Angelina niega que su propósito haya sido eliminar a Miguel. Sergio y Gustavo, entretanto, intercambian ideas sobre la búsqueda de Estrellita. Teleteatro con Marta González, Mecha Ortiz y elenco. (VER REPARTO DIA MIERCOLES. (A continuación: HIJITUS.)

16 **9 TELETEATRO DE ALBERTO MIGRE**
CUANDO VUELVAS A MI, de A. Migré. (VER DIA MIERCOLES.)

11 EL TRIBUNAL
Hoy: Curación del mal de Parkinsons. Programa que analiza conflictos humanos. (VER DIA MIERCOLES.)

13 TELECINE 13

ESTRENO EN TV — Hoy: EL RATON EN LA LUNA (inglesa, 1967). Aprovechando el crédito que le ha otorgado los EE.UU. y el obsequio de un cohete espacial por parte de Rusia, ambas potencias, que no creen en la rivalidad del pequeño estado, utilizando un nuevo combustible descubierto por el primer ministro, dos astronautas logran adelantarse a las dos potencias en un viaje a la Luna. Intérpretes: Margaret Rutheford, Ron Moody, Bernard Cribbish, David Kossol y Terry Thomas. Dirección: Richard Lester.

16.30 **9 NUESTRA GALLEGUITA**
Teleteatro de Abel Santa Cruz. (VER DIA MIERCOLES.)

11 MISTER ED
Serie con Alan Young. (VER DIA MIERCOLES.)

17 **2 EL DERECHO DE NACER**
Teleteatro con María Rivas, Enrique Lizalde y elenco. (VER DIA MIERCOLES).

9 TRIBUNAL DE APELACION
Esta semana: Se planteará el problema de la madre que no quiere para nuera a la mujer que vive con su hijo. Tribunal: sicóloga: Eva Giberti; doctores: Florencio Escardó, Gonzalo Marí y Nocetti Fasolino. Producción: Luis Pérez Aguirre. Dirección de cámaras: Oscar Bertotto.

11 CARAVANA
Serie con Robert Horton, Ward Bond, Frank Mc Grath y Terry Wilson. (VER DIA MIERCOLES.)

17.30 **2 CINE EN CASTELLANO**
Filme americano doblado al castellano. (A designar.)

7 DISCORAMA
Grabaciones, efemérides y lectura de la programación del día. (Este programa y todos los que difunde Canal 7 son retransmitidos por la ciudad de Chivilcoy.)

9 SIMPLEMENTE MARIA
Teleteatro de Celia Alcántara. (VER DIA MIERCOLES.)

13 DAVID COPERFIELD

PRESENTACION — Hoy: Se inician las aventuras de David, quien relata los comienzos de su triste niñez, odiado por su padrastro, quien lo envía a un severo colegio, ordenándole al director que le inflinja severos castigos. Reparto: David Coperfield niño (Robert Chevalier), David Coperfield (Giancarlo Giannini), Agnes Wilkfield (Ana María Guarieri), Dr. Wilkfield (Mario Feliciani), Tía Betsey (Wanda Capodaglio), y Sr. Dick (Stefano Sibaldi). (Durac.: 25'.)

17.56 **7 REDACCION SIETE**
Microinformativo local y extranjero. (VER DIA MIERCOLES.)

20.00 CITA CON LA MUERTE

21.00 RUMBO A LO DESCONOCIDO

22.00 CINE COMO EN EL CINE

https://argentoteca.blogspot.com

18 **7 LA PLATEA DE LOS EXITOS**

ESTRENO EN TV Hoy: EL FINAL DE TODOS (norteamericana, 1940). Una chica que tiene la idea de llegar a ser una famosa escritora teatral, ve la posibilidad de ver estrenada su obra por unos productores que se valen de ésta para sus fines personales. Intérpretes: Bárbara Read, Alann Mowbay, Helen Vinzon y Donald Mc Bride. Dirección: Frank Woodruss.

9 UN PUEBLO LLAMADO INFIERNO

Teleteatro de Gerardo Galván. (VER DIA MIERCOLES.)

11 LASSIE Y EL LEÑADOR

Hoy: EL PUEBLO QUE NO MURIO. La conmovedora amistad que une a un niño con su perro ovejero. Juntos viven apasionantes aventuras, en las que la fidelidad que el perro manifiesta por su pequeño amo pone la nota emotiva. Serie con John Provost, June Lockhart, Hugh Reilly y George Chandler. (Durac.: 25'.)

13 TEATRO DEL AIRE

LA CRUZ DE MARISA CRUCES, de Elsa Martínez. Hoy: Marisa, luego del altercado con su patrona, ingresa a una oficina y va a vivir a una pensión, en la cual también vive Alfredo, con el que va consolidando su amistad. Teleteatro con Silvia Montanari, Rodolfo Salerno y elenco. (VER REPARTO DIA MIERCOLES.)

18.30 9 CHEYENNE

Hoy: EL JUEGO MORTAL. Cheyenne y un amigo venden las pieles, fruto de la cacería. El segundo tiene la intención de casarse y establecerse con el dinero obtenido. Sin embargo, una mujer y unos jugadores fulleros pretenden despojarlo. Serie interpretada por Clint Walker (Cheyenne). (Durac.: 55'.)

11 LAREDO

Hoy: VIOLENCIA EN SANTA ROSA. Los rurales deben escoltar un valioso cargamento de oro que pasará por Santa Rosa, lugar al que se dirige un peligroso bandido, al que Bennet trató infructuosamente de detener. Reparto: Reese Bennet (Neville Brand), Jo Riley (William Smith), Chad Cooper (Peter Brown) y Capitán Parmalee (Philip Carey). (Durac.: 55'.)

13 CON ELLA LLEGO EL ODIO

Hoy: Luego de la agria disputa, Mario les comunica que va a contraer enlace con Victoria. Ernesto, angustiado por el futuro de su hermano, visita nuevamente a Victoria, sin ningún resultado. También Hortensia decide visitar a la mujer que se interpone en la vida de su hijo. Teleteatro con Martha Bianchi, Raúl Aubel y elenco. (VER REPARTO DIA MIERCOLES.)

19 **2 EL AVISPON VERDE**

Britt Reid, notorio periodista, se convierte por las noches en el "Avispón verde", tenaz paladín de la justicia. Junto a su sirviente Kato entabla feroz lucha contra el crimen, utilizando su oculta personalidad como arma decisiva en la contienda. Reparto: El Avispón Verde, Britt Reid (Van Williams), Kato (Bruce Lee), Casey (Wende Wagner) y Axford (Lloyd Gough). (Durac.: 25'.)

7 REDACCION SIETE

Noticiero con la actualidad nacional y extranjera. (VER DIA MIERCOLES.)

13 PUERTOS DE INTRIGA

Hoy: EL BUEN INDIO. Al enterarse que el gobierno va a iniciar la construcción de una carretera, que cruzará sus dominios, una tribu de indios se rebela arrojando varios coches al río, lo que motiva la intervención de King. Artistas invitados: Rita Moreno, Jack Ging y Lem Birman. Reparto: Nick King (Stephen Young), Almirante Fox (Austin Willis). (Durac.: 55'.) (A las 19.30, intermedio de HIJITUS.)

19.30 2 SUPER AGENTE 86

Las espectaculares aventuras de un increíble agente, quien sale airoso de los más tremendos peligros a pesar de su candidez y su ineficacia. Serie con Adams y Barbara Feldon. (Durac.: 25'.)

7 MARKHAM

Serie con Ray Milland. (VER DETALLES DIA JUEVES.)

9 NUEVEDIARIO EXTRA

Noticiero relatado por Oscar Lasalle, Oscar del Priore (h.), Fernando de la Vega y Romeo Macor Aguirre. Comentarios: Mariano Perla.

11 DIARIO ALPARGATAS

Relata: Juan Carlos Rousselot. (VER DIA MIERCOLES.)

https://argentoteca.blogspot.com

Noche

20 **2 CITA CON LA MUERTE**
Hoy: CURSO DE ENTRENAMIENTO. Desde Inglaterra desaparece gente con demasiada frecuencia, presumiblemente en dirección a Alemania Oriental. John Drake es enviado a investigar el extraño éxodo. Serie con Patrick McGohan (John Drake). (Durac.: 55'.) ☆

7 FESTIVAL DEL FUTURO
Promoción de nuevos valores. Conduce: Colomba. (VER DETALLES EN LA PAGINA 44.)

11 COWBOY EN AFRICA
Hoy: INCIDENTE EN DERAT WELLS. Sinclair, cuando se dirigía en busca de nuevas cabalgaduras, es tomado prisionero por una banda de nómades. Este inesperado suceso hace que su vida quede supeditada a una circunstancia fortuita. Artistas invitados: Lou Johnson y Yaphet Cotto. Serie, con Chuck Connors (Jim Sinclair), Tom Nardini, Ronald Howard y Gerard Edward. (Durac.: 55'.)

13 TELENOCHE
Programa periodístico. Conducen: Mónica Mihanovich y Andrés Percivale. Relator: Roberto Maidana. Informe meteorológico a cargo de Dalmacio Mazzola.

20.30 **9 EL ESPECIAL**
Programa musical conducido por Silvio Soldán. (VER DETALLES AL PIE DE LA PAGINA.)

13 EL CAPITAN ESCARLATA
PRESENTACION Hoy: LOS MARCIANOS. Una nave del espacio, pertenecientes a los cuartes de Spectrum, desciende en Marte. Los habitantes del planeta, al creer que van a ser invadidos, amenazan con declarar una tremenda guerra. Serie con marionetas electrónicas. (Durac.: 25'.)

20.56 **7 REDACCION 7**
Microinformativo local y extranjero.

21 **2 RUMBO A LO DESCONOCIDO**
Hoy: UNA FUERZA DIABOLICA. Una ola de terror viven los pobladores cercanos al lugar donde la comisión para la investigación de la energía prueba una extraña mezcla de rayo y masa atómica. Serie de ciencia ficción. (Durac.: 55'.) ☆

7 TEATRO DE PEPITA MARTIN Y MANUEL DE SABATINI
Gran ciclo de teatro con la actuación especial de Pepita Martín y Manuel de Sabatini, acompañados por un gran elenco. (Reedición de videotapes.)

11 TELEONCE PRESENTA
ESPECIAL Hoy: JACK Y LA HAB'CHUELA PARLANTE. Espectáculo fantástico animado por Gene Kelly, en el cual, acompañado por el pequeño Jack, deben salvar a una princesa prisionera de un ogro. Para llevar a cabo su cometido, plantan una habichuela, que les permitirá, tras corto tiem-

20.30 9 EL ESPECIAL

IMPORTANTES DEBUTS

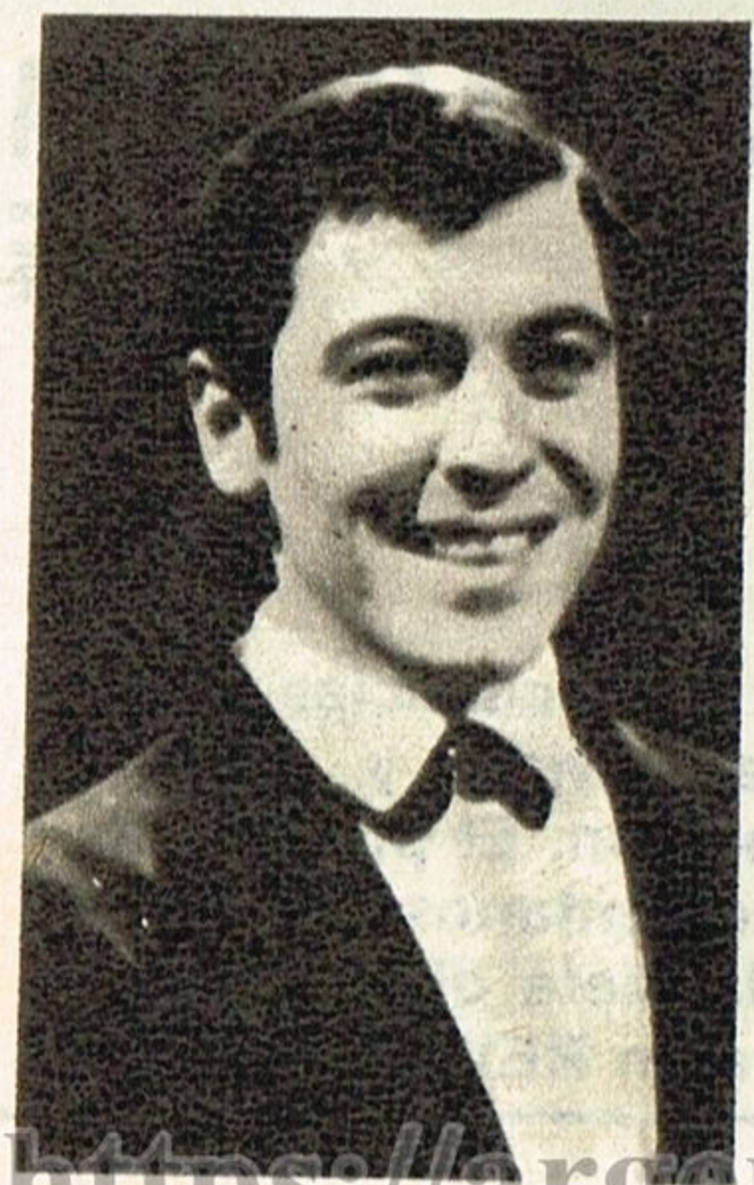

CON la incorporación de diez nuevas atracciones del mundo del espectáculo, se televisará esta noche la primera emisión anual de "El Especial", un programa musical que cuenta con la animación de Silvio Soldán. Los debuts anunciados son los siguientes: Mariquita Gallegos, Donna Caroll, Rodolfo Lezica, Argentino Ledesma, Hugo Marcel, Los Tucu-Tucu, Eliana Pittman, el Mago Chan-Du, Mariana y Aldo Perricone. Completando el elenco y junto a todos ellos, participarán también Tito Guizar, el ballet de Beatriz Ferrari y Giovanni and Nina.

https://argentoteca.blogspot.com

...QUE USTED VIVE INTENSAMENTE CADA SEMANA EN REVISTA

GOLES

R 864

El clásico más vibrante reflejado gajo por gajo en secuencias plenas de realismo. Las competencias automovilísticas vividas y relatadas rueda a rueda con el peligro y la emoción. El punch más resonante de la semana y también básquet y comentarios y reportajes y mucho, mucho más, para que cada siete días, usted reviva en imágenes la emoción deportiva en REVISTA GOLES.

https://argentoteca.blogspot.com

po, llegar hasta el castillo donde se encuentra la joven. (Durac.: 55'.) ☆

13 DIGALO CON MIMICA
Programa de entretenimientos en el que cada grupo de cuatro personas de los dos que actúan, tendrán que adivinar ocho incógnitas valiéndose de la mímica: refranes, palabras que conforman el título de una obra teatral, cinematográfica o literaria, etc. Conducción: Nelly Raymond. Dirección: Francisco Barroetaveña. (A continuación: HIJITUS.)

21.30 13 EL MUNDO DEL ESPECTACULO
Hoy: CANUTO CAÑETE, DETECTIVE PRIVADO (argentina, 1965). Canuto Cañete, aprendiz de detective, es contratado por el ejecutivo de una fábrica de televisores para investigar los constantes robos de su sección montaje, donde Canuto se desempeña como obrero "vigilante". La serie de situaciones en que se ve envuelto motiva momentos de increíble gracia. Reparto: Canuto Cañete (Carlos Balá), Señorita Paludi (María A. Bisutti), Carranza (Guillermo Bataglia), Zorrilla (Héctor Calcagno), Baltasar (Maurice Jouvet), Barbituri (Roberto Airaldi), Mozo (Nathán Pinzón) y Cadete (Semillita). Dirección: Leo Fleider. ☆ Presenta: Héctor Larrea.

22 2 CINE COMO EN EL CINE
Hoy: INVASION DE LOS DISCOS VOLADORES (norteamericana, 1958). La luna de miel de un famoso científico se ve interrumpida por un llamado de las autoridades, que necesitan de sus servicios para defender a la Tierra de un ataque del ultraespacio. Intérpretes: Hugh Marlowe, Joan Taylor, Donald Curtis y Morris Ankrum. Dirección: Fred Sears. (En castellano.) ☆

9 SU COMEDIA FAVORITA
Hoy: LA PROTECTORA, de Alberto Migré. Una joven y atractiva mujer es nombrada tutora de un joven. Este, de carácter díscolo, reacciona violentamente y procura por todos los medios de que aquélla fracase en su misión bienhechora. Reparto:
Juanjo ..... Guillermo Bredeston
Mariana ..... Julia Sandoval
Gimena ..... Flora Steinberg
Abogado ..... Ricardo Darín
y elenco. Producción de Alberto Migré. Asistente de dirección: Diana Alvarez. Dirección de cámaras: Martín Clutet. (Al finalizar el programa, un panel integrado por diversas personalidades tratará de solucionar el problema planteado.)

11 LADRON SIN DESTINO
Hoy: UN PROBLEMA MINUSCULO. Alexander es comisionado para recuperar los planos de un arma secreta de los Estados Unidos, sustraídos por agentes enemigos. Artistas invitados: Katherine Crawford y William Campbell. Serie con Robert Wagner (Alexander Mundy) y Malachi Thorne. (Durac.: 55'.)

22.26 7 REDACCION 7
Microinformativo local y extranjero.

22.30 7 LA HORA DEL IDOLO
Hoy: ENTREVISTA A RODOLFO ZAPATA. Programa periodístico conducido por Héctor Ricardo García. Producción: José Stupenengo. Dirección: Potín Domínguez.

23 11 EL REPORTER ESSO
Noticiero relatado por Armando Repetto.

23.15 11 PRIMERA DIMENSION
Hoy: GRECIA, SIGLO DE ORO. Documental basado en todo cuanto sucedió en el siglo llamado de Pericles. Con realismo se reconstruye toda la época, desde el florecimiento del arte, y en especial la escultura, que ubicó a Grecia como principal nación del mundo antiguo. (Durac.: 55'.)

23.30 2 NOTIDOS
Relata: Pedro Burgos.

7 REDACCION SIETE
Noticiero con la actualidad local y extranjera. Relatos: José Miguel Lloret, Néstor Fernández Casanova y Tito Rodini (en forma rotativa). Meteorología: Komar.

9 NUEVEDIARIO EMPRESARIO
Reseña de la actividad empresaria argentina.

13 NOTICIERO 13
La actualidad local y extranjera. (VER DETALLES DIA MIERCOLES.)

23.45 9 CINE UNIVERSAL
Hoy: EL MUERTO ACUSA (norteamericana, 1946). El novelesco personaje de Boston Blackie se introduce en la trama de una investigación policial, topándose con un insólito personaje: un bebé. Intérpretes: Chester Morris, Lynn Merrick y Richard Lane. Dirección: Lew Landers. ☆

24 2 EL GATO
Hoy: UN PROBLEMA MENTAL. Una antigua amiga del Gato le advierte que un pistolero tiene intenciones de matarlo, basando sus aseveraciones en su condición de vidente. Reparto: El Gato (Robert Loggia), Cap. McAllister (R. G. Armstrong) y Pepe (R. Carricat). (Durac.: 25'.) ☆

13 CINE ARGENTINO
Hoy: SECCION DESAPARECIDOS (franco-argentina, 1958). Cansado de su mujer, una exótica millonaria trastornada por los celos, un hombre encuentra la oportunidad de simular su propia muerte y de esta forma trmaar el asesinato de su esposa. Reparto: Jupan Milford (Maurice Ronet), Diana Lambert (Nicole Maurey), Mandi (Milford (Inda Ledesma) y el Inspector Uribe (Ubaldo Martínez). Dirección: Pierre Chenal. ☆

0.15 11 CINE NOCTURNO
Hoy: EL OJO DE LA TEMPESTAD (norteamericana, 1958). Expone el caso de los defensores de las libertades cívicas, a los que con demasiada reiteración se los acusa injustamente de proclives a ideas extremistas. Intérpretes: Bette Davis, Brian Keith, Kim Hunter y Paul Kelly. Dirección: Daniel Taradashy. ☆

0.30 2 PANORAMA DE LOS ESTADOS UNIDOS
Serie documental.

1.30 11 PALABRAS DE VIDA
Temas bíblicos.

13 UN MOMENTO DE MEDITACION
Hoy: Hna. María Bernardita (católica).

https://argentoteca.blogspot.com

Martes

ENERO 7, 1969
MAÑANA - TARDE

Mañana

7 **13 DANOS ESTE DIA**
Invocación religiosa y lectura de la programación del día.

7.05 **13 NOTICIERO 13**
La actualidad local y extranjera en las primeras noticias del día. (VER DETALLES EL DIA MIERCOLES.)

8.30 **13 CENTINELAS DEL BOSQUE**
Hoy: LA HIJA DE BUCKINGHAM. Una muchacha, amiga de los guardianes del bosque, recibe una beca para realizar un curso de enfermería. La posición de los padres complica todo el panorama. Artistas invitados: Janis Orestein y Billie Fenwick. Reparto: George Kelly (Graydon Gould), Peter Kelly (Rex Hagon), Joe Two Rivers (Michael Zenon), Gaby La Roche (Syme Jogo), Chub Stanley (Ralph Enderby), jefe Brody (Tom Harvey), John Walk (George Allar).

9 **13 ENCICLOPEDIA EN TV**
Hoy: EL SILLERO Y LOS MUCHACHOS. Serie documental educativa. Narra: Amadeo F. Ottalagano.

9.30 **13 BUENOS DIAS, MUCHO GUSTO**
Programa femenino conducido por Guillermo Lázaro y Maisabé. Secciones: "Ilustraciones" (Geno Díaz), "Comentarios periodísticos" (Valentina), "Cocina" (María Adela Baldi), "Repostería" (Gómez Morado) y "Medicina" (Después de las fiestas..., por el doctor Alberto Cormillot). Dirección: Gerardo Mariani.

10.30 **9 MUSICA FOLKLORICA ARGENTINA**
Señal de ajuste y grabaciones de música folklórica argentina.

13 HOLA, PIBES
Dibujos de hoy: EL GATO FELIX y SIMBAD (El demonio de la selva). Programa infantil. Conduce: Liliana Abayieva. (A continuación: HIJITUS.)

10.45 **9 EL MUNDO DE LA CIENCIA**
Hoy: ERUPCION VOLCANICA EN EL MAR. Serie documental.

11 **9 EL CLUB DE POPEYE**
Proyección de cortometrajes cómicos.

13 JARDILIN
Programa infantil con entretenimientos. Conduce: Cristina. Producción y dirección: Pablo Racioppi. (VER DIA MIERCOLES.)

11.30 **13 SHAZZAN Y EL MAGO**
Hoy: EN BUSCA DE LA LAMPARA MAGICA. Chock y Nancy acuden en ayuda de Aladino para recuperar su lámpara mágica, en poder de un malvado ladrón. NASTRINA REINA DE LAS LLAMAS. Chock y Nancy son tomados prisioneros por la reina de las llamas, quien intenta vencer a Shazzan. Serie de dibujos animados.

12 **9 LA LEY DEL REVOLVER**
Hoy: EL ATENTADO. En la calle principal de Ciudad Dodge, un hombre es asesinado. Durante la pesquisa Matt Dillon se lleva una mayúscula sorpresa al comprobar que el muerto lo había sido por confusión y que es a él a quien pretenden darle muerte. Reparto: Matt Dillon (James Arness), Kitty Russell (Amanda Blake), Gint Asper (Burt Reynolds) y Doc Adams (Milburu Stone). ☆

11 SUPERMAN
Serie de aventuras, con George Reeves.

13 EL SHOW DE LOS TRES CHIFLADOS
Hoy: LOS TRES CHIFLADOS, MOBY DICK y CUAL PERRITO (El Gordo y El Flaco). Series infantiles. (A continuación: HIJITUS.)

12.30 **9 NUEVEDIARIO**
Noticiero relatado por Oscar Lasalle, Oscar del Priore (h), Fernando de la Vega y Romeo Macor Aguirre. Comentarios: Mariano Perla.

11 TELEONCE INFORMA
Relata: Rafael Condar. Comenta: Juan Ferreyra Basso.

Tarde

13 **9 ALMORZANDO CON MIRTHA LEGRAND**
Programa periodístico. (VER MIERCOLES.)

11 GALANTERIAS
SI LO SABE CANTE. Conduce: Roberto Galán. (VER DIA JUEVES.)

13 NOTICIERO 13
La actualidad local y extranjera. (VER DETALLES EN DIA MIERCOLES.)

13.30 **13 LOS BEVERLY RICOS**
Hoy: JED COMPRA ACCIONES. Un tremendo shock sufre el banquero Drysdale cuando se entera que, siguiendo sus consejos de invertir dinero, Jed hizo una operación desastrosa: compró para la mansión una gran cantidad de animales raros. Reparto: Jed Campiett (Buddy Ebsen), Granny (Irene Ryan), Elly May (Donna Douglas) y Jethro (Max Baer, jr.). (Durac. 25'.)

14 **9 MATINEE DEL 9**
Hoy: YO BAILE CON DON PORFIRIO (mexicana, 1948). En el viejo y alegre México se suceden aventuras a granel, mientras se entonan típicas canciones. Intérpretes: Mapy Cortés, Emilio Tuero, Joaquín Padavé y Fernando Cortés.

11 LOS DIAS DE NUESTRA VIDA
Serie, con Mc Donald Carey, Marie Cheatham y Collen Gray. (VER MIERCOLES.)

13 BUENAS TARDES, MUCHO GUSTO
Programa femenino. Conduce: Canela. Secciones: COMPRE LA ORQUESTA (por Guillermo Lázaro y Catalina Speroni). Entrevista a cargo de Canela. "Cocina" (Cítrico Concordia, por Norma de Genaro), "Medicina" (Dr. Eduardo Lagos) y "Cocina" (Pedro Stramesi). Dirección: Osías Wilensky.

14.30 **11 VUELTA A LA VIDA**
Teleteatro, con Elizabeth Peny, Ed Prentiss, Sheyla Bronley y Adrienne Ellis. (VER DIA MIERCOLES.)

15 **2 SEÑAL DE AJUSTE**
Grabaciones y lectura de la programación.

11 CORAZON SALVAJE
Teleteatro mexicano, original de C. B. Adams (VER DIA MIERCOLES).

https://argentoteca.blogspot.com

13 LA SOCIEDAD JUZGA
Teleteatro, de Eugenio Reynal Arrigó. (VER DIA LUNES.)

15.30 11 UN MUNDO DE VEINTE ASIENTOS
Teleteatro escrito por Delia González Márquez. (VER DIA MIERCOLES.)

13 ESTRELLITA, ESA POBRE CAMPESINA
Hoy: Desesperada porque su hijo llama a Alvaro en su delirio, Mercedes sale en busca de éste. Graciela y Angelina, por su parte, temen que la anciana llegue a conocer la verdad. Teleteatro, con Marta González; Mecha Ortiz y elenco (VER REPARTO DIA MIERCOLES). (A continuación: HIJITUS.)

16 9 TELETEATRO DE ALBERTO MIGRE
CUANDO VUELVAS A MI, de A. Migré. (VER DIA MIERCOLES.)

11 EL TRIBUNAL
Hoy: En defensa de la madre, un hijo intenta matar a su padre. ¿Es un neurótico, o su actitud tiene alguna justificación? ¿Qué ocurrirá en la familia cuando el hijo regrese de la cárcel? (1ª parte). Programa que analiza conflictos humanos. (VER DIA MIERCOLES.)

13 TELECINE 13
Hoy: EL MAGO DE LAS FINANZAS (argentina, 1962). Un millonario deshereda al morir a toda su familia, y deja su fortuna a un humilde peón de campo, único que le demostró desinteresado afecto. Deja, sin embargo, una cláusula que especifica que si su sobrina se casa con el peón tendrá también derecho a la herencia. Intérpretes: José Marrone, Juanita Martínez, Beba Bidart, Ricardo Lavié y Alberto Locatti. Dirección: Julio Saraceni. ☆

16.30 9 NUESTRA GALLEGUITA
Teleteatro de Abel Santa Cruz. (VER DIA MIERCOLES.)

11 MISTER ED
Serie, con Alan Young. (VER DIA MIERCOLES.)

17 2 EL DERECHO DE NACER
Teleteatro con María Rivas, Enrique Lizalde y elenco. (VER DIA MIERCOLES.)

9 TRIBUNAL DE APELACION
Programa periodístico femenino. (VER DIA LUNES.)

11 CARAVANA
Serie, con Robert Horton, Ward Bond, Frank Mc Grath y Terry Wilson. (VER DIA MIERCOLES.)

17.30 2 CINE EN CASTELLANO
Hoy: EL HOMBRE SEÑALADO (argentina, 1957). Un humilde trabajador acierta un millonario premio en la lotería. Al intentar cobrarlo advierte que ha perdido el billete, lanzándose a una desenfrenada búsqueda que lo llevará a vivir las más risueñas aventuras. Intérpretes: Mario Fortuna, Antonia Herrero, Enrique Chaico, Pedro Quartucci y Homero Cárpena. Dirección: Francisco Lauric. ☆

7 DISCORAMA
Grabaciones, efemérides y lectura de la programación del día. (Este programa, así como todos los que difunde Canal 7, es retransmitido por la ciudad de Chivilcoy.)

9 SIMPLEMENTE MARIA
Teleteatro de Celia Alcántara. (VER DETALLES DIA MIERCOLES.)

13 DAVID COPPIERFIELD
Hoy: David logra granjearse la amistad de sus compañeros de colegio y regresa a su hogar en época de vacaciones, siendo hostigado nuevamente por su padre, quien con su inescrupuloso proceder acentúa la enfermedad de su esposa. Reparto: David Copperfield niño (Robert Chevalier), David Copperfield (Giancarlo Giannini), Agnes Wilkfield (Ana María Guarieri), Dr. Wilkfield (Mario Feliciani), tía Betsey (Wanda Capodaglio) y señor Dick (Stefano Sibaldi). (Durac. 25'.)

17.58 7 REDACCION SIETE
Microinformativo local y extranjero. (VER DIA MIERCOLES.)

18 7 LA PLATEA DE LOS EXITOS
ESTRENO EN TV — Hoy: ABRIL ENCANTADO (norteamericana, 1935). Cuatro mujeres inglesas deciden alquilar un castillo en Roma para pasar allí su veraneo, alejadas de sus tareas, y también de sus maridos. Intérpretes: Ann Harding, Frank Morgan, Catherine Alexander y Jane Baxter. Dirección: Harry Beaumont.

9 UN PUEBLO LLAMADO INFIERNO
Teleteatro de Gerardo Galván. (VER DIA MIERCOLES.)

20.00 AÑOS SIN LEY

21.00 EL SHOW DE JEAN CARTIER

22.00 ATAQUE

https://argentoteca.blogspot.com

11 ULTRA-Q
Hoy: OBSEQUIO DEL ESPACIO. Serie de ciencia-ficción.

13 TEATRO DEL AIRE
LA CRUZ DE MARISA CRUCES, de Elsa Martínez. Hoy: Alfredo recibe un telegrama donde le comunican que su madre será intervenida quirúrgicamente. Marisa, al enterarse que el joven no tiene dinero, le ayuda pagándole el pasaje. Todos quedan en la incertidumbre de pensar si Alfredo regresará. Teleteatro con Silvia Montanari, Rodolfo Salerno y elenco. (VER REPARTO DIA MIERCOLES.)

18.30 **9 DAKTARI**
Hoy: LA CASA DE LOS LEONES. El león Clarense responde al llamado ancestral de la especie y ama a una leona que ha llegado al campamento. Judy, celosa de la rival, abre la jaula para que aquélla huya. Clarence se interna en la selva en busca de su compañera. Reparto: Dr. Tracy "Daktari" (Marshall Thompson), Dr. Skubar (Theo Macuse), Mike (Hari Rhodas), Jack (Yale Summers), Paula (Cheryl Miller), Hedley (Hedley Mattanoed), el león Clarence y la chimpancé Judy (Durac. 55').

11 LOS INVASORES
Hoy: FIN DEL MUNDO A LAS 12. Un importante científico, en momentos en que va a dirigir una tradicional prueba subterránea, se entera del descenso de un plato volador, cuyos ocupantes fueron recibidos por un notable técnico. Ante esta circunstancia, solicita la colaboración de David Vincent a fin de que investigue la veracidad de la denuncia. Artista invitado: William Windon. Serie, con Roy Thinnes (David Vincent). (Durac. 55'.)

13 CON ELLA LLEGO EL ODIO
Hoy: Graves conflictos acarrea la decisión de Victoria y Mario de contraer enlace. Ernesto trata nuevamente de hacer recapacitar a su hermano sobre lo que va a hacer, y los resultados son negativos. Teleteatro con Martha Bianchi, Raúl Aubel y elenco. (VER REPARTO DIA MIERCOLES.)

19 **2 EL AVISPON VERDE**
Serie, con Van Williams, Bruce Lee, Wende Wagner y Lloyd Gough. (VER DETALLES DIA LUNES.)

7 REDACCION SIETE
Noticiero con la actualidad nacional y extranjera. (VER DIA MIERCOLES.)

13 TARZAN
Hoy: RETO MORTAL. Para respaldar la elección de la legítima reina, heredera de un pueblo indígena, Tarzán debe enfrentarse con un fuerte guerrero que se opone a ello. Reparto: Tarzán (Ron Ely), Jai (Manuel Padilla Jr.) y Jason Flodd (Alas Caillon) (Durac. 55'). (A las 19.30: intermedio de HIJITUS.)

19.30 **2 BALCON A LA FAMA**
Programa musical con la actuación de nuevos valores. Conducción: Fernando Rey.

7 MARKHAM
Serie, con Ray Milland. (VER DETALLES DIA JUEVES.)

9 NUEVEDIARIO EXTRA
Noticiero relatado por Oscar Lasalle, Oscar del Priore h., Fernando de la Vega y Romero Macor Aguirre. Comentarios: Mariano Perla.

11 DIARIO ALPARGATAS
Relata: Juan Carlos Rousselot. (VER DIA MIERCOLES.)

Noche

20 **2 AÑOS SIN LEY**
En los difíciles años de la década del veinte, una bella dama pone su cuota de simpatía y humor en un club nocturno. Reparto: Pinky (Dorothy Provine), Scott Norris (Rex Reason), Pat Garrison (Donald May) y Chris (Gary Vinson) (Durac. 55'.)

7 FESTIVAL DEL FUTURO
Promoción de nuevos valores. Conduce Colomba. (VER DETALLES EN LA PAG. 44.)

11 LOS APUROS DE PAPA
Hoy: NO ME HABLEN DE BORREGOS. Jerry y Susan, con sus respectivos hijos, participan en un concurso para elegir el mejor borrego, llevando cada uno el suyo. Al discutir sobre las bondades de los animalitos, se produce una discusión de proyecciones mayúsculas, de curiosa derivación. Reparto: Jerry (Jerry Van Dyke), Susan (Louise Nettleton), Sandy (Teddy Quinn) y Tracy (Susan Benjamin). (Durac. 25'.)

13 TELENOCHE
Programa periodístico que abarca notas de actualidad nacionales y extranjeras. Conducen: Mónica Mihanovich y Andrés Percivale: Relator: Roberto Maidana. Actuación de números musicales. Dirección de cámaras: Héctor Celis. Además, informe meteorológico a cargo de Dalmacio Mazzola.

20.30 **9 HORANGEL EN: LOS DOCE DEL SIGNO**
Programa de entretenimientos astro-culturales, en cuyo transcurso serán presentadas doce personas correspondientes a cada uno de los signos del Zodíaco y, entre cada una de aquéllas y una personalidad mundial se hará un parangón caracterológico. Conduce: Horangel. Producción: Carlos A. Cipolleti. Dirección de cámaras: Ramón Bouzadas.

11 LO TOMA O LO DEJA
PRESENTACION
Programa de entretenimientos, conducido por Juan Carlos Rousselot. En el mismo, los participantes deberán, mediante la ayuda de una música que caracteriza a los objetos que se pondrán en juego, intuir de qué se trata y decidir si opta por ése o por otro próximo. Para poder intervenir, basta enviar una carta a Teleonce, Pavón 2444.

13 EL ZORRO
California española, año 1820. Al ver las irregularidades que ocurren en el lugar y la tiranía implantada, un benévolo terrateniente llama a su hijo, don Diego de la Vega, para que restablezca la justicia. Este, aparentemente se desentiende del asunto, para actuar libremente como El Zorro, ocultando su identidad a todo el mundo, y hasta a su propio padre. Reparto: Don Diego de

https://argentoteca.blogspot.com

todos
VERAN en
VERAN

UN PROGRAMA DE

ALDO CAMMAROTA

CON

MARIANITO BAUZA
RICARDO LAVIE
NOEMI LASSERRE
RICARDO CASTRO RIOS
WAGNER MAUTONE
RISITA

NILDA ESCOVONE
MARIO SAPAG
¡Y UN ELENCO MUY DIVERTIDO!
ADEMAS
FACUNDO CABRAL
Y
ALLON
CON SU BANDA PURPURA

EL PROGRAMA COMICO Nº 2

¡Basta de penas! ¡Basta de problemas! ¡Usted hasta ahora soportó todo esto estoicamente, pero por fin . . . para usted llegó LA DIVERSION! (Así que no se la pierda).

MARTES 21.00
TELEONCE

https://argentoteca.blogspot.com

la Vega "El Zorro" (Guy Williams), sargento García (Henry Calvin) y Bernardo (Gene Sheldon). (Durac. 25'.) (VER MAS DETALLES EN LAS PAGS. 109, 110 y 111.)

20.56 **7 REDACCION 7**
Microinformativo local y extranjero.

21 **2 EL SHOW DE JEAN CARTIER**
Show musical con desfile de modas. Conducción: María Fernanda y Jean Cartier.

7 SERIE A DESIGNAR
(Al cierre de esta edición, el canal no había confirmado qué serie ocuparía este espacio.)

11 LA DIVERSION
PRESENTACION Sketches de hoy: "Los Reyes Magos", "Los astronautas", "La abuela", "Los funcionarios", Busca lío", 'Mister Exito", "Los moños", "La mandroya", "Los náufragos", "Serie doblada" y "Flor de pregunta". Programa cómico, con Marianito Bauzá, Ricardo Castro Ríos, Noemí Lasserre, Ricardo Lavié, Risita, Wagner Mautone, Nilda Scovone, Mario Sapag, Leonor Onis, Silvia Shelby, Silvia Mazzolla, Miguel Jordán, Juan Carlos Duggan, Juan Carlos Dorrego y Fasulo. En los intermedios musicales: Facundo Cabral (interpreta: "Dale, dale, Federico") y Allon y su Banda Púrpura. Libro: Aldo Cammarota. Dirección de cámaras: Horacio Parisotto.

13 LA TUERCA
Sketches de hoy: "Los cosos", "La campana de la tuerca", "Las hermanas Barranca", "Cacho Lacurda", "Fanfarretti", "Instituto de belleza", "El preguntón", "El libretista", "Vendetutti", "Espumoso, el delegado", "Los porteros", "Don cítrico" y "Los jubilados" y otros. Programa cómico con la actuación de Rafael Carret, Tincho Zabala, Nelly Láinez, Vicente Rubino, Guido Gorgatti, Alberto Anchart (h.), Santiago Bal, Mariel Comber, Tono Andreu Carlos Scaziotta, Tino Pascali, Mauricio Morris, Carmen Vallejos, Pepe Díaz Lastra, Oscar Viale, Julio López, Silvia Balán y Delfor Medina. Libro: Garaycochea, Juan C. Mesa, Juan Peregrino y los hermanos Basurto. Producción: Héctor Maselli. Dirección: Gerardo Mariani. (A las 21.30, intermedio de HIJITUS.)

21.30 **7 CARPA 7 DESDE MAR DEL PLATA**
Programa periodístico, en el transcurso del cuál se reportearán figuras de la colonia artística que están trabajando y veraneando en la "Perla del Atlántico". Conduce: Héctor Ricardo García.

9 CAMPEONATO INTERNACIONAL DE FUTBOL
ESPECIAL Transmisión directa desde estadio Gral. San Martín, de la ciudad de Mar del Plata, de los partidos que por este torneo disputarán Boca Juniors, Rapid de Viena (Austria), Estudiantes de la Plata, Slovan Bratislava (Checoslovaquia), M.T.K. (Hungría) y Palmeiras (Brasil). El fixture, al cierre de esta edición no se había realizado. Relatos y comentarios: Osvaldo Papaleo, Luis Devoto y Yiyo Arangio. Dirección de cámaras: J. Manuel Durán. (De no televisarse por cualquier inconveniente, el canal mantendrá su programación habitual.) (VER MAS DETALLES EN LA PAGINA 31.)

9 LA HISTORIA DEL CUPLE CON MARY SANTPERE
PRESENTACION Programa cómico-musical, con la actuación de Mary Santpere y Juan Carlos Thorry; durante su transcurso se interpretarán: "El relicario", "La violetera", "El ven y ven", "Sus pícaros ojos", "Nena", "Tápame, tápame", "Su majestad, el chotís", "La corte del faraón", "Aunque no has de ver" y "La gran vía". Producción: Juan Carlos Thorry. Compaginación musical y animación: Mary Santpere y Juan Carlos Thorry. Dirección de cámaras: Wilfredo Ferrán.

22 **2 ATAQUE**
Hoy: UN LUGAR DONDE MORIR. Desconectada del grueso de la compañía, una patrulla de la 36ª división de infantería busca refugio en un convento. Un furioso bombardeo alemán obliga a la evacuación del lugar y los soldados deben colaborar con el penoso éxodo de las religiosas. Artistas invitados: Parks, Angela Dorian y

https://argentoteca.blogspot.com

Argentina Brunetti. Reparto: Coronel Conley Wright (Robert Mc Queeney), Capitán Jim Benedict (William Reynolds), Tte. Frank Kimbre (Robert Ridgley), Sgto. J. Mc Kenna (Richard Slatery) y Roger Gibson (Roger Davis). Durac. 55'. ☆

9 TROPICANA CLUB
Programa cómico musical con la actuación de María Concepción César, Chico Novarro, Marty Cosens, Pepe Miranda, The Golden Boys, Claudia y Pochi Grey. En la parte cómica Norman Briski ("Loveman"). Además: Beba y el Ballet Tropicana. Coreografía: Beatriz Ferrari. Compaginación musical: Gabriel Benaderet. Producción: Fernando Koenig. Dirección musical: Santos Lípesker. Dirección de cámaras: Wilfredo Ferrán.

11 LA CALDERA DEL DIABLO
Peyton Place, una ciudad americana como muchas, aparentemente. Sin embargo, en el seno de su población se suceden los conflictos que muchas veces exceden el límite de lo dramático, penetrando en la tragedia. Reparto: Doctor Michael Rossi (Ed Nelson), Joe Rossi (Michael Christian), Constance (Dorothy Malone), Carolyn Russell (Elizabeth Walker), Elliot (Tim O'Connor), Stevens (James Douglas), Raquel (Leigh T. Young), Marsha Russell (Barbara Rush), Leslie (Paul Langton), Rodney (Ryan O'Neal), Betty Harrington (Christopher Connelly), Rita Harrington (Patricia Morrow), Susan Winter (Diana Hyland), Jil Smith (Joyce Jilson), Revd. Tom Winter (Robert Hogan). (Durac. 55').

13 LA FAMILIA FALCON
Los problemas, las alegrías, las tristezas en una típica familia argentina en su vida cotidiana. Reparto: Elina Falcón (Elina Colomer), Pedro Falcón (Pedro Quartucci), Roberto (Roberto Escalada), Emilio (Emilio Comte), Silvia (Silvia Merlino), Alberto (Alberto Fernández de Rosa), José (José Luis Mazza), Ovidio (Ovidio Fuentes), Cuny (Cuny Vera). y la colaboración de artistas invitados. Libro: Hugo Moser. Dirección: A. Rinaldi.

22.26 7 REDACCION SIETE
Microinformativo local y extranjero.

22.30 7 CONFERENCIA DE PRENSA
Programa periodístico conducido por Alfredo Bufano.

13 DILEMA
Hoy: EL VALOR DE UN HOMBRE. La historia de un hombre que lucha denodadamente por aprender a leer y escribir, siendo ayudado en sus aspiraciones por una abnegada maestra. Al mismo tiempo debe esforzarse por olvidar a un amigo, envuelto en turbias maniobras. Intérpretes: Richard Killey, Bradford Dillman y Anne Baxter. Presenta: Danny Thomas. Serie unitaria (Durac. 55'.)

23 2 DIMENSION DESCONOCIDA
Más allá de lo que el hombre ha podido descubrir y dominar, donde lo inesperado y el terror se convierten en lo convencional. Serie unitaria de ciencia-ficción.

11 EL REPORTER ESSO
Noticiero relatado por Armando Repetto.

23.15 11 DRAGNET
Hoy: LA PEQUEÑA VICTIMA. Los protagonistas toman a su cargo el caso de un bebé herido, que fue internado por su madre, explicando que el chico había caído de una escalera. Las contradicciones en que incurre los llevan a investigar profusamente. Interpretada por Jack Webb y Harry Morgan. (Durac. 25').

23.30 2 NOTIDOS
Relata: Pedro Burgos.

7 REDACCION SIETE
Noticiero local y extranjero. Relatos: José Miguel Lloret, Néstor Fernández Casanova y Tito Rodini (en forma rotativa). Meteorología: Komar. Comentarios: Raúl Urtizberea.

9 CINE UNIVERSAL
Hoy: LA MONEDA TRAGICA (norteamericana, 1948). Una antigua y valiosa moneda llega a las vidas de tres personas, para cambiar el curso de sus destinos y sumirlos en una tenebrosa aventura. Intérpretes: George Montgomery, Nancy Guild y Conrad Janis. ☆

13 NOTICIERO 13
La actualidad local y extranjera. (VER DETALLES DIA MIERCOLES.)

23.45 11 CINE NOCTURNO
Hoy: EMBOSCADA TRAGICA (norteamericana, 1958). Una patrulla transporta secretamente un cargamento de rifles hasta un fuerte de la frontera. Durante un alto en el camino, una indígena descubre la carga e informa a los suyos, que preparan una celada a los militares. Intérpretes: Phil Carey, Audrey Trotter, Douglas Kennedy y Jess Donnell. Dirección: Fred Sears. ☆

24 2 BEN CASEY
Hoy: UNA LUZ EN LA OSCURIDAD. Internado en un hospital neurosiquiátrico, un capitán de la marina mercante se enamora de una enfermera, que le corresponde El doctor Casey descubre que el paciente tiene un tumor maligno en el cerebro y que sólo le quedan seis meses de vida. Artistas invitados: Capitán (Richard Basehart), enfermera (P. Laurie). Reparto: Doctor Ben Casey (Vicent Edwards), doctor D. Zorba (San Jaffe), doctora Maggie Graham (Betty Ackerman), doctor Tel Hofman (Harry Landers) y doctor Paul Cain (Bart Helman). (Durac. 55'.) ☆

13 CINE DE SUSPENSO
Hoy: ACTO DE CRIMEN (norteamericana, 1964). Perdidamente enamorado de una actriz, un actor recurre a inicuas intrigas para provocar la disolución de su matrimonio y volver a casarse. Intérpretes: John Carson, Anthony Bate y Justine Lord.

1 13 UN MOMENTO DE MEDITACION
Hoy: Pastor Fernando Vangioni (evangelista).

1.15 11 PALABRAS DE VIDA
Temas bíblicos.

LAS EMISORAS SE RESERVAN EL DERECHO DE ALTERAR LA PROGRAMACION A ULTIMO MOMENTO.

https://argentoteca.blogspot.com

TV GUIA EN HOLLYWOOD

Escribe LEON BALTER

—"PAINT Your Wagon", es la superproducción musical de la Paramount Pictures que puede tener a su lado una marca "record" de dudoso placer para su productor.

Uno de los astros de la producción, Lee Marvin, que ha ganado ya una suma de seis cifras, para ser más exacto: aproximadamente medio millón de dólares, debe ir a filmar a Europa otra película.

Como su agente sabe de negocios (para eso gana el 10 por ciento de lo que gana su cliente) puso en el contrato una "cláusula-multa", que si el actor debía trabajar una semana extra, esa semana se pagaría a razón de 100.000 dólares. Así sólo tuviese que trabajar nada más que media hora extra, esos minutos serían considerados como una semana, ya que impide su traslado a Europa. Para ser breves, Lee Marvin ya está trabajando su segunda semana extra y si las cosas siguen así por otra semana, el popular Lee se transformará en el actor más pagado en la historia de la cinematografía.

Ya que estoy en el tema de "Paint Your Wagon", otro de los grandes actores que trabajan en esa producción es nada menos que Ray Walston, ídolo de millones de televidentes por su popular show "Mi marciano favorito". Mientras visitaba el set de filmación de la costosa "Paint Your Wagon", tuve la oportunidad de charlas y preguntar varias cosas a nuestro "marciano", quien me confió que tenía muchas esperanzas de que su interpretación en esa película sería el punto cambiante de su carrera. "He llegado —me dijo Ray— al punto de que sólo me interesa el mundo del actor de carácter. Tengo dos ídolos en mi mente y quisiera realizar sólo el tipo de papeles que esos dos interpretaron. Me refiero a Walter Huston y a Thomas Mitchell, quienes con sus trabajos ganaron tanta fama. Y por supuesto muy merecida. Creo que mi trabajo en 'Paint Your Wagon' marcará la etapa deseada por mí".

¿LA PARAMOUNT EN QUIEBRA?

Cuando presupuestaron en la Paramount Pictures la película "Darling Lili" calcularon que 10 millones de dólares eran suficientes. Sin embargo la producción que tiene a Julie Andrews en el papel estelar ya está costando 20 millones de dólares y si bien la Gulf & Western Corporation es la dueña de la Paramount Pictures, rumores bien fundados indican que los "patrones" están preocupándose por el elevado costo de "Darling Lili".

Pero no exactamente por los millones de dólares gastados o por gastarse, si no por la posibilidad de que no se puedan recuperar a pesar de que hasta la fecha siempre se ha considerado que una película de Julie Andrews siempre ha sido, es y será buen negocio a cualquier costo.

El problema se originó en dos lados, de acuerdo con lo que puedo observar con mi experiencia: primero fue la película "Star", en la que Julie Andrews tuvo el papel estelar..., pero sin suficiente contenido como para ser una película de gran éxito..., ni tal vez de mediano éxito. La 20th. Century-Fox, que produjo esa película, trató de "levantar" la producción con grandes "premières" y para eso pidió a la estrella que asistiera a esos estrenos. La actriz no accedió, ante las demandas del director Blake Edwards, quien le dijo a Julie que "Darling Lili" estaba muy atrasada y no podían perder más tiempo. Julie Andrews no asistió a esas "premières". Eso provocó un eco poco favorable hacia la actriz.

Segundo, y esta es la parte más importante, los periodistas inclusive el suscripto, trataron de conseguir entrevistas con la estrella..., y Blake Edwards, novio oficial de la divorciada actriz, le dijo que no debía recibir a los periodistas debido al atraso en la filmación de "Darling Lili". Los comentarios de los periodistas, especialmente los estadounidenses, fueron cáusticos en contra de Julie Andrews.

Imprevistamente hoy, Julie Andrews no es la dulce artista de "Mary Poppins", ni de "La novicia rebelde". Cuando una actriz aún no es la "estrella", siempre atiende las "premières" cuando una llega "allá arriba", la posición inalcanzable, entonces se da el lujo de no ir adonde se la quiere ver...

Hasta la próxima semana, estimados lectores.

JULIE Y ROCK HUDSON EN "DARLING LILI".

RAY "MARCIANO" WALSTON JUNTO A LEON BALTER.

LEE "BALLINGER" MARVIN EN "PAINT YOUR WAGON".

https://argentoteca.blogspot.com

VIENE

AURORA BAUTISTA

Hará un ciclo de jerarquía por Canal 13

DESDE hace varios años, distintos empresarios y productores de televisión intentaron la contratación de una de las más prestigiosas y populares actrices dramáticas españolas: Aurora Bautista. El fracaso de esas tratativas se debió, exclusivamente, a que los continuos compromisos artísticos empedían el viaje de la Bautista a la Argentina, por un período tan prolongado como exige una temporada teatral; sin embargo, ahora parece prácticamente concretada su presentación y no sólo en un escenario porteño sino a través de una serie de programas de televisión de excepcional jerarquía. Ha trascendido que la estrella de "Locura de amor" vendrá a Buenos Aires a principios del mes de mayo, presentándose en el teatro "Odeón" o el "Idolo" (ex "Tabarís"), salas que serían administradas por Proartel en su tendencia a extender su labor a todas las ramas del espectáculo: televisión, cine y teatro. Se anticipa como muy posible que Aurora Bautista forme pareja en dicha temporada con Carlos Estrada, junto al cual realizó hace poco una excelente película española, "La tía Tula', sobre la novela de Unamuno. Al mismo tiempo, la actriz actuaría en Canal 13, representando una serie de obras dramáticas del Teatro Universal. Ultimamente, Aurora Bautista ha realizado muy importantes trabajos para la TV europea, como su creación de la reina Isabel la Católica en "Cristóbal Colón", la co-producción de la RAI y TVE que también conoceremos este año.

https://argentoteca.blogspot.com

Gracias por invitarnos

Este año también estaremos celebrando las Fiestas Tradicionales junto a las familias rosarinas que nos cuentan entre sus invitados durante todos los días del año.

Agradecemos tal honor. Y en la oportunidad, también nosotros brindaremos por la ventura y la felicidad personal de todos nuestros buenos amigos.

GRACIAS POR INVITARNOS

Canal 3 Rosario
CONQUISTO TODOS LOS HOGARES

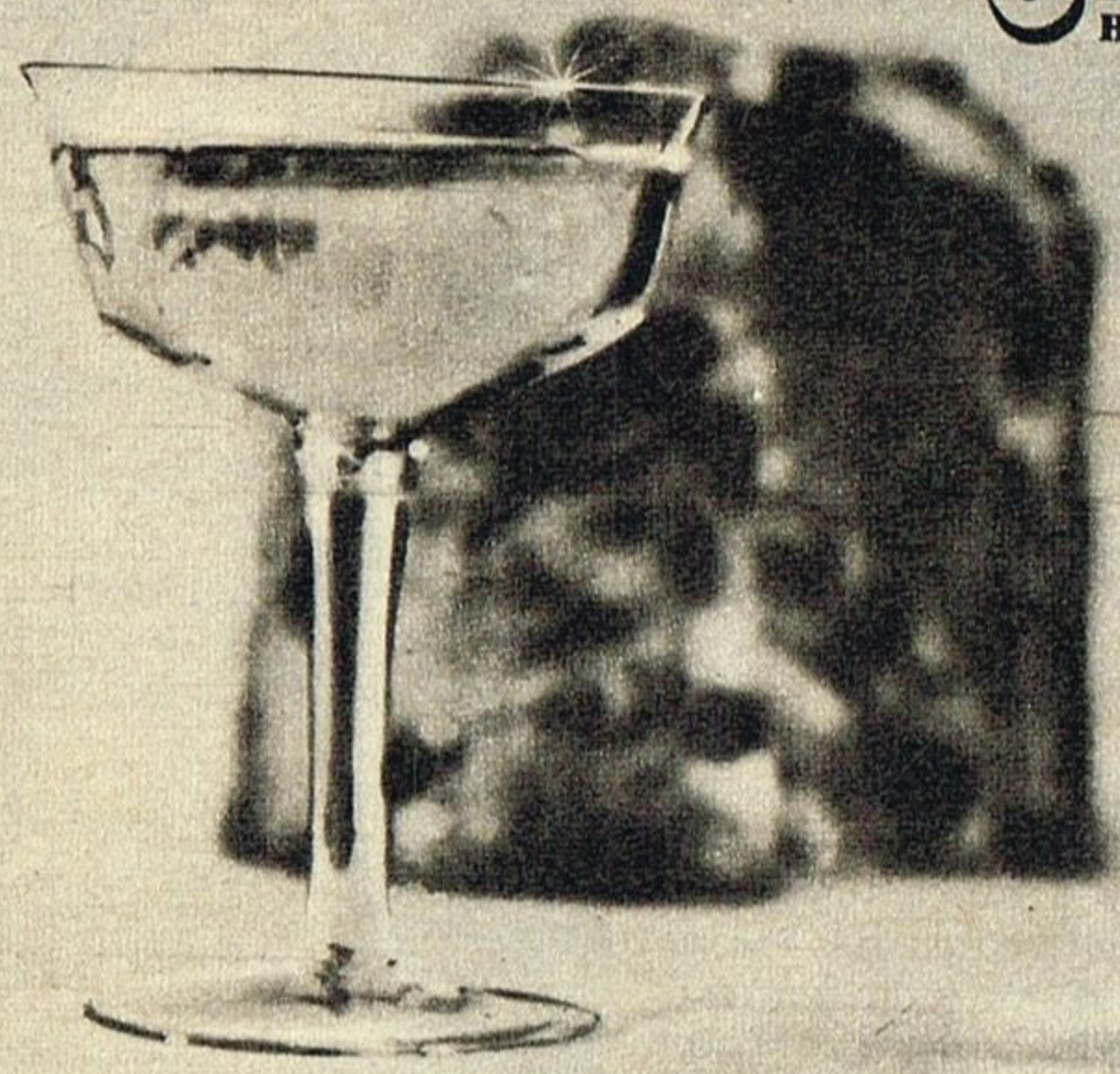

Representante en Buenos Aires: PROARTEL

https://argentoteca.blogspot.com

¿PODRAN CUMPLIR SU "PACTO" GRACIELA BORGES Y BORDEU?

ESTA es la semana del éxodo. Toda una legión de astros y estrellas pone rumbo a Mar del Plata, para iniciar la temporada teatral del balneario, mientras que otras figuras se deciden por un total veraneo, dirigiéndose a distintas playas del país, el Uruguay, el Brasil, e incluso hay quienes eligen el invierno europeo. Graciela Borges y su marido, Juan Manuel Bordeu, desecharon la idea de una visita a Nueva York, y se decidieron por Punta del Este.

La estrella, junto a Bordeu, en su hermoso piso de Figueroa Alcorta, nos dice:

—Creo que nunca como ahora, tanto Juan Manuel como yo, necesitamos unas vacaciones en el total sentido de la palabra. Yo con-

(Continúa en la pág. siguiente)

https://argentoteca.blogspot.com

"SOLO PIDO QUE LA SUERTE NOS SIGA

(Viene de la pág. anterior)
fieso que he tenido un año de intensísimo trabajo y que me encontró un poco desentrenada, ya que los dos años anteriores no hice TV. Sin embargo esta temporada no descansé un mes... Y además hice dos películas: "El dependiente" y "Martín Fierro". No me quejo porque, profesionalmente, todo fueron satisfaciones, pero... estoy realmente agotada. Y Juan Manuel, aunque no se le note porque parece el hombre más tranquilo del mundo, se ha hecho sus buenos nervios con estas carreras... Usted sabe cómo son los corredores que sienten la mecánica de alma... Por ahí escuchan un ruidito raro en el auto y no duermen hasta que descubren con certeza de qué se trata.

Bordeu sonríe, ante las palabras de su mujer, con esa especie de tradicional calma provinciana. El está en lo "suyo": sus intereses o su pasión por el automovilismo, por eso cuando se hace un reportaje en su presencia a Graciela parece como si desease pasar inadvertido. Bordeu, astro indiscutido del deporte, sonríe, acepta con poco entusiasmo las fotografías, y se aleja con algún pretexto, como dejando el lugar exclusivamente a la "estrella". Esta actitud pareciera demostrar la sinceridad con que ambos han decidido aceptar la vocación que los domina, aún en el caso de Graciela, que conoce perfectamente los riesgos a que se expone su marido, pero que comprende lo inútil que sería apartarle del camino elegido.

La pareja vive, sin duda, aún los momentos de nervios pasados durante las recientes competencias deportivas, por eso, nuevamente como desahogo, Graciela exclama:

—¡Ah! ¡Me va a parecer mentira cuando nos veamos en nuestro departamento de Punta del Este! Se imagina... Pasear por las playas, sin rumbo fijo... Levantarse a cualquier hora, no sentir el timbre del despertador... Porque ya pasó la época en que los artistas se levantaban a las tres de la trde. ¿Sabe que para grabar los dos programas que hice en Canal 7 muchos días salí de mi casa a las seis de la mañana?

https://argentoteca.blogspot.com

ACOMPAÑANDO"

—¿Pasarán todo el verano en Punta del Este?

—Estaremos enero y febrero. Aunque es muy probable que hagamos algunos cortos viajes a Buenos Aires. Estoy muy entusiasmada con la proposición que me ha llegado por intermedio del productor Du Rona, para hacer nada menos que ¡una película en Hollywood con Otto Preminges!

—¿Y qué piensa Juan Manuel de ese proyecto?

—Bueno... Entre nosotros existe un pacto que hasta ahora hemos cumplido... Un pacto de "no agresión". Aunque yo les aseguro que me cuesta respetarlo porque estas carreras, con máquinas cada vez más veloces, lógicamente me preocupan... Prefiero hacer planes para el verano. Primero Punta del Este y en marzo nos iremos a la estancia, a La Peregrina. Y luego creo que ya podremos mudarnos a nuestro nuevo piso de Figueroa Alcorta y Avenida Casares.

https://argentinaeca.blogspot.com

bia, de origen sueco y con apreciables condiciones para desempeñarse en los sets cinematográficos: May Britt.

A partir de ese instante May y Sammy desafiaron a los incrédulos de todo el mundo; y decenas de imágenes de su vida en común recorrieron una a una las "mil" ciudades del planeta. Aquella felicidad se prolongó con la llegada de Tracy, una niña que ahora cuenta 7 años. Y sumándose al triángulo casi perfecto, la familia se aumentó con dos hijos adoptivos: Mark y Jess.

Ahora, esta simbiosis ra-

EL FIN DE UN DESAFIO

Hace ocho años, para ser más exactos el 13 de noviembre de 1960, conmovieron al mundo con una detonante noticia lanzada a dúo: "Nos hemos casado porque nos amamos; pero, además, para demostrarle a la humanidad que el color de la piel no es una valla que pueda interponerse entre un hombre y una mujer..." El era un negro llamativamente feo y repleto de talento: Sammy Davis. Ella, una escultural ru-

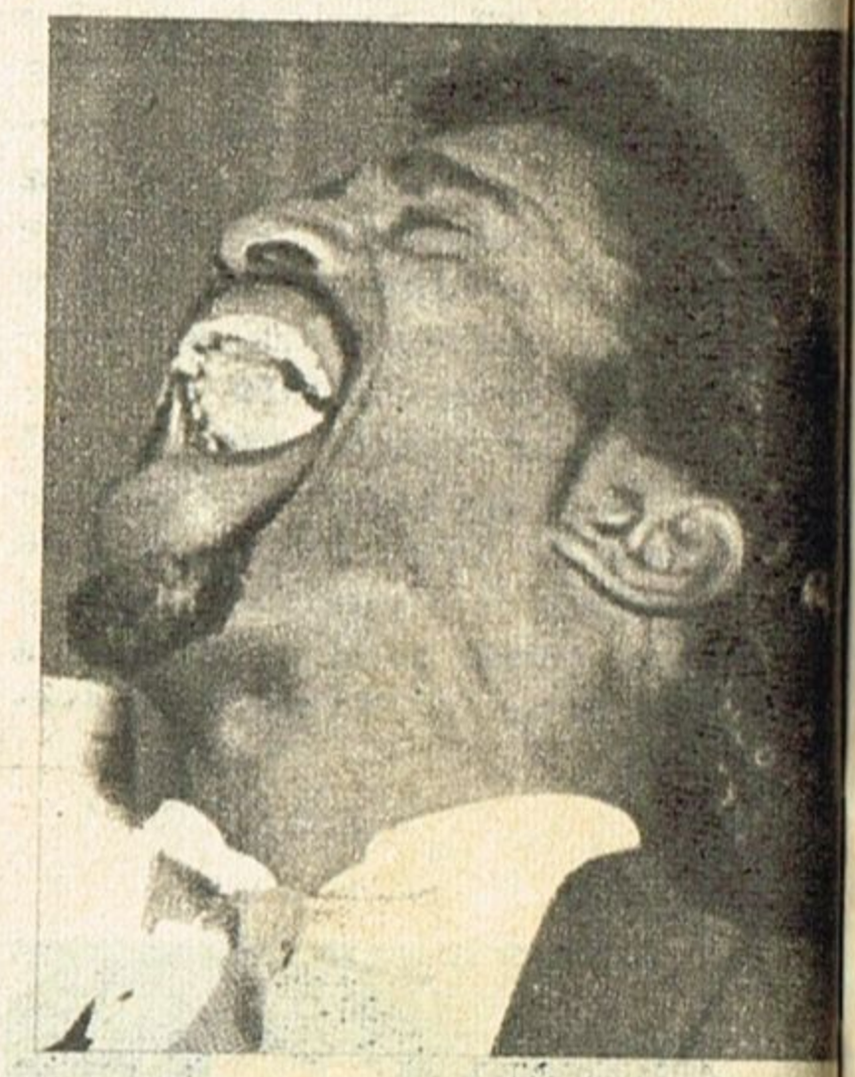

cial se ha roto para siempre. May Britt, de pie frente al juez Laurence Ritt Band, exclamó: "Ya es inútil que mantengamos esta situación. Sammy está permanentemente alejado del hogar y la "vida familiar" ya no existe para nada." El gran "showman" norteamericano también fue sincero: "He sido muy feliz junto a May, pero todo aquello ya es un simple recuerdo..."

El "clan Sinatra" termina de soportar otro resquebrajamiento. Ahora, uno de sus integrantes tiene una nueva obligación: abonarle 3.000 dólares mensuales, a su ex esposa. Aunque esa cifra también servirá para costear los gastos de tres hijos que se quedaron sin sus padres unidos...

https://argentoteca.blogspot.com

BROCHE DE ORO

REALMENTE un brillo excepcional alcanzó "La Feria de la Alegría" en su última emisión del ciclo 1968. El último giro de la ruleta para el concurso "Las Cuatro Incógnitas", que TV GUIA organizó con el auspicio comercial de Aceite Marolio, como así también el verdadero derroche de millones que el programa brindó, dieron digno broche de oro a una temporada que apasionó al público del domingo. En el último programa fueron entregados nada menos que un departamento, un automóvil, un super-chalet, terminando el suspenso en torno de "Un millón de pesos al triunfador". Además, un sensacional show de fin de año con la actuación de famosas figuras puso el toque musical a la jornada de despedida. NOTICIA IMPORTANTE: CON MOTIVO DEL FERIADO DE FIN DE AÑO, ESTA EDICION DE TV GUIA SUFRIO UN ADELANTO EN SU CIERRE, SIENDO, POR LO TANTO, IMPOSIBLE LA PUBLICACION DE LOS NOMBRES DE LOS GANADORES DEL CONCURSO "LAS CUATRO INCOGNITAS". LA LISTA DE LOS QUE RESULTARON FAVORECIDOS EL DOMINGO 29 DE DICIEMBRE SERA PUBLICADA EN NUESTRA EDICION DEL DIA 8 DE ENERO.

Colomba, uno de los puntales desl sostenido éxito de "La Feria de la Alegría", en compañía de Oscar Sacco jr., coordinador del programa.

LOS CUATRO GANADORES DEL DOMINGO 22 DE DICIEMBRE

PRIMERA TARJETA: UNA LAVADORA: 29740, carnet del "Feria Club" a nombre de José A. García, Pearson 85, Victoria.. SEGUNDA TARJETA: UNA COCINA DE TRES HORNALLAS: 20912, Alicia M Giordani, Jorge Newbery 4554, Capital. TERCERA TARJETA: UN JUEGO DE CUBIERTO: 41681, Concepción Giménez, Montevideo 1315, Lanús. CUARTA TARJETA: UNA CANASTA CON ARTICULOS PAR EL HOGAR: 66103, Inés Lovelle, Salvigny 1529, Capital.

https://argentoteca.blogspot.com

UNA PLAYA, UNA GUITARRA, Y... EL AMOR

MARILINA acaricia las cuerdas de su guitarra... Emilio Alfaro la contempla sonriente. De pronto, Marilina, con un gesto que nos recuerda a la famosa "Nena", exclama:

—¡Emilio! ¡No nos vayamos a olvidar la guitarra! Luego, aclara: Sabe que, por fin, vamos a tomarnos unas vacaciones que hace años proyectábamos... En la primera semana de enero nos subiremos al auto y comenzará la aventura...

—¿Hacia dónde piensan dirigirse? ¿A Villa Gesell, como sus amigos Bárbara Mujica y Stivel?

https://argentoteca.blogspot.com

Marilina y Alfaro cumplirán un hermoso sueño.

—¡No! Pensamos cruzar al Uruguay —responde Emilio— y seguir la costa..., hasta donde podamos. Si el auto y nosotros resistimos, quisiéramos llegar a Río de Janeiro. Lo interesante es que vamos sin un plan fijo... Nos detendremos en los pueblos que nos gusten, y cuando nos cansemos, damos vuelta.

—Unas verdaderas vacaciones, sin la monotonía de un hotel, del mismo paisaje y de las mismas caras de siempre, añade Marilina, sacando otros acordes a su guitarra.

—¿Es cierto Marilina que está usted componiendo canciones y que va a llevarlas al disco?

—Sí... Bueno, yo canto y toco la guitarra desde niña... Ahora tengo dos temas que me parecen buenos; veremos qué opina el público...

El matrimonio ya terminó su labor profesional del año y está con la mente puesta en la aventura que va a vivir.

—Lástima —comenta Marilina— que las vacaciones no puedan extenderse mucho más de un mes... A mediados de febrero tendremos que comenzar con los ensayos, las grabaciones de TV... No sabe lo que tuve que trabajar para descansar... Quiero decir que debimos anticipar varios episodios de "La Nena" para luego tomarnos las vacaciones, pero merece la pena el sacrificio.

—¿Qué harán profesionalmente en 1969?

—Yo —responde Marilina— haré TV, teatro y cine. En televisión seguiré con "La Nena", que cada día me da más satisfacciones... Haremos también con Emilio y el grupo "Gente de Teatro", un ciclo por Teleonce titulado "Cosa juzgada". En teatro seguiremos con "¿A qué jugamos?", en el Ateneo, y debo terminar "¡Ufa con el sexo!", la película de Kuhn. Lo suficiente como para trabajar todo el día durante once meses y dormir cuatro o cinco horas por noche...

—¿Y Emilio qué proyectos tiene, aparte del programa de Teleonce?

—Haré en el teatro SHA, con Bárbara Mujica y Luppi, dirigidos por Stivel, "Todo en el jardín", de Albee... Estoy preparando una película, que quisiera dirigir... Y además debo cumplir con una labor que exige tiempo y responsabilidad en la Comisión Directiva de la Asociación de Actores.

—¿Se sienten realmente satisfechos con la vida que llevan?

Marilina se pone seria, frunce el ceño y responde:

—Sí... Y respondo por los dos porque sé perfectamente lo que siente Emilio.

Con la imaginación ya los vemos cantando bajo las palmeras, en una playa del Brasil...

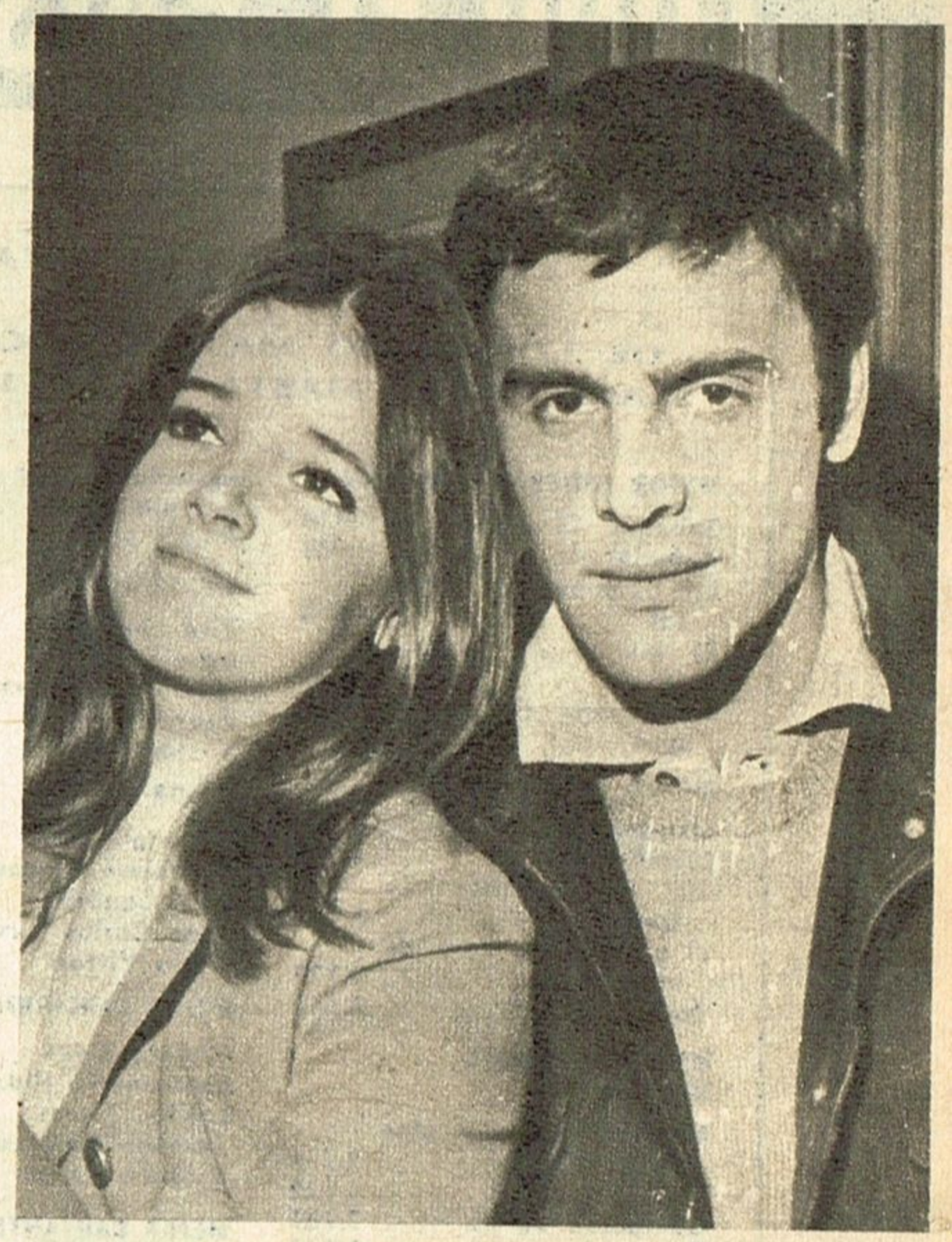

https://argentoteca.blogspot.com

TODO EL PAIS RESPONDE A

"RANKING"

DE LOS CINCO MAS VOTADOS DE CADA RUBRO HASTA EL 27-12-68

MEJOR PROGRAMA DEL AÑO

Sábados Circulares	5.430
Sábados de la Bondad	4.983
La Campana de Cristal	4.060
El Mundo del Espectáculo	3.224
La Galera (Topo Gigio)	2.664

MEJOR TELETEATRO

Simplemente María	5.211
Estrellita	4.691
Me llamo Julián Te Quiero	3.835
El amor tiene cara de mujer	3.123
Taibo-Marinelli	2.547

MEJOR PROGRAMA HUMORISTICO

Matrimonios... y algo más	5.234
La Tuerca	4.629
Operación Ja Ja	3.755
Telecómicos	3.045
La Revista Dislocada	2.883

MEJOR PROGRAMA MUSICAL

Casino	5.431
El Especial	4.795
Tropicana	3.720
Sábados Circulares	2.866
Si lo sabe, cante	2.537

MEJOR PROGRAMA INFANTIL

El Club de Hijitus	5.673
Jardilín	4.785
El Club de Anteojito	3.794
Recordando al Topo Gigio	2.781
Hola, pibes	2.349

MEJOR ACTRIZ

Tita Merello	5.281
Irma Roy	4.919
Marta González	3.813
Beatriz Taibo	2.898
Thelma Biral	2.523

MEJOR ACTOR

Alfredo Alcón	5.465
Guillermo Bredeston	4.790
Luis Sandrini	3.893
Juan Carlos Dual	2.964
Darío Vittori	2.438

MEJOR CANCIONISTA

Violeta Rivas	5.589
Ginnamaría Hidalgo	4.364
Lolita Torres	3.641
Ramona Galarza	2.963
Virginia Luque	2.754

MEJOR CANTANTE

Palito Ortega	5.673
Raphael	4.924
Sandro	3.991
Daniel Riolobos	2.697
Enrique Dumas	2.473

MEJOR ANIMADOR

Jorge Fontana	5.239
Nicolás Mancera	4.811
Héctor Coire	4.067
Héctor Larrea	3.124
Roberto Galán	2.445

QUIZAS el magnífico automóvil cero kilómetro sea para USTED; quizás reciba un extraordinario televisor, o goce de diez días de vacaciones en Mar del Plata con un acompañante y completamente gratis; o use un maravilloso juego de cubiertos de acero inoxidable o un finísimo reloj pulsera de oro. Es inútil señalar la magnificencia de semejantes premios, pues su sola enumeración nos exime de todo comentario, pero es imprescindible recordar que para poder tentar a la fortuna deben llenar el cupón y enviarlo a GRAN CONCURSO DE TV GUIA - VOTE POR SUS FAVORITOS EN TV-1968, BELGRANO 524,

PALITO ORTEGA

NICOLAS MANCERA

EXTRAORDINARIOS PREMIOS

PRIMER PREMIO: UN AUTOMOVIL CITROEN 2CV, 0 KILOMETRO.
SEGUNDO PREMIO: UN TELEVISOR ODEON.
TERCER PREMIO: DOS PASAJES IDA Y VUELTA A MAR DEL PLATA, CON ESTADA EN EL HOTEL NOGARO, PARA DOS PERSONAS, DURANTE DIEZ DIAS.
CUARTO PREMIO: UN JUEGO DE CUBIERTOS MARCA MIC, LINEA JACQUELINE.
QUINTO PREMIO: UN RELOJ "MONDIA" DE ORO, PARA DAMA O CABALLERO.

EL CONCURSO DEL AÑO

https://argentoteca.blogspot.com

LA ENCUESTA DE "TV GUIA"

5º PISO, CAPITAL. Pueden enviarse en la cantidad que se desee, pues pueden copiarse en papel común. El mecanismo ya lo conocen: tienen que votar a sus favoritos en la temporada que acaba de finalizar. Los resultados parciales de la encuesta salen semanalmente en estas páginas con los cinco más votados de cada rubro, en un "ranking" que de por sí crea mucho suspenso, pues el juego entre "alzas" y "bajas" cambia continuamente. El sorteo de este concurso excepcional —en el que participarán todas las cartas recibidas y a recibir— se realizará en la primera semana de marzo, en acto público y con la presencia de un escribano.

ACLARACION:

Sólo podrá votarse por programas nacionales. Respecto a intérpretes extranjeros, se puede votar por aquellos que hayan actuado personalmente en nuestros canales.

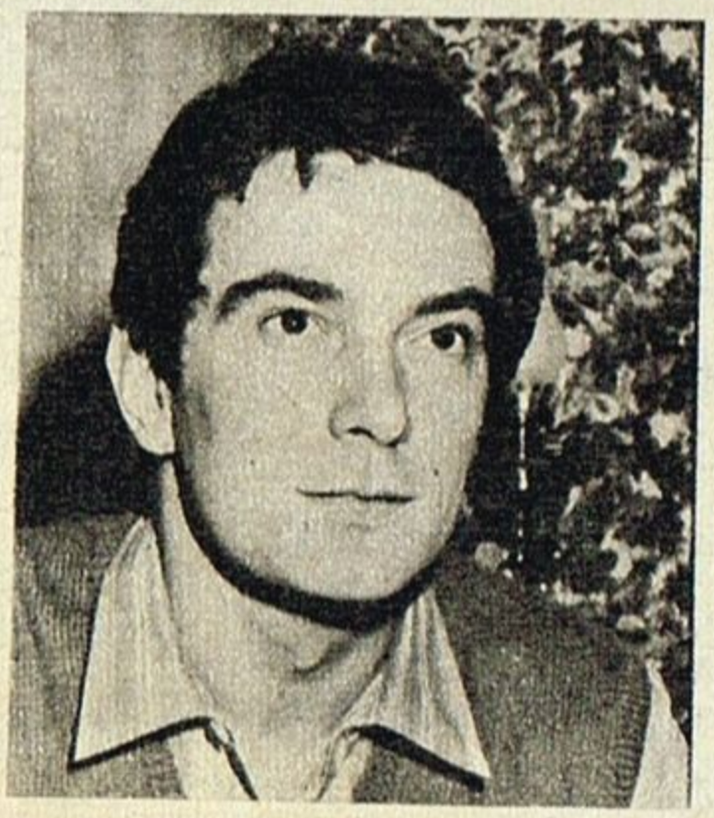

ALFREDO ALCON

VIOLETA RIVAS

GRAN CONCURSO DE TV GUIA

VOTE POR SUS FAVORITOS EN TV - 1968

(Las cartas deben ser enviadas a BELGRANO 624, 5º piso, Capital Federal)

Mejor Programa del Año .....

Mejor Teleteatro .....

Mejor Programa Humorístico .....

Mejor Programa Musical .....

Mejor Programa Infantil .....

Mejor Actriz .....

Mejor Actor .....

Mejor Cancionista (femenina) .....

Mejor Cantante (masculino) .....

Mejor Animador/a .....

Nombre y Apellido: .....

Dirección: .....

ACLARACION: Para participar en el concurso, no es imprescindible enviar la presente boleta. Los votantes pueden copiar la misma en un papel común, respetando el orden de los rubros, y enviar cuantas cartas deseen en sobres individuales.

https://argentoteca.blogspot.com

MIRIAM DE URQUIJO:

DOS CICLOS DE JERARQUIA PARA EL AÑO ENTRANTE

SU potencialidad de actriz no admite ambigüedades. Imagen, fuerza, personalidad y sentimiento se han unido para hacer de Miriam de Urquijo una intérprete cabal que no sabe de estrellatos fulgurantes pero fugitivos: su talento siempre se conjuga en tiempo presente. Los telespectadores sienten verdadero placer al conocer las gamas infinitas de su arte en su exitoso ciclo de teatro por Canal 9.

—Allí puedo realizar los personajes más dispares que van de lo trágico a lo cómico, de lo familiar a lo universal. Realmente no puedo quejarme del momento por el que está pasando mi carrera: este año representé en teatro "El precio", de Arthur Miller; y en cine, acabo de terminar "Deliciosamente amoral", una comedia con

https://argentoteca.blogspot.com

LUCHA SIN TREGUAS

"pimienta", junto a Libertad Leblanc.

Nosotros sabemos que tiene un contrato pendiente con Teleonce, que por la intensa labor de este año no pudo cumplir.

—El contrato sigue en vigencia y es muy probable que lo cumpla en la próxima temporada. Espero que mis trabajos en Canal 9 y en la emisora de San Cristóbal no sean incompatibles, ya que en ésta las autoridades me han ofrecido protagonizar un programa semanal de corte policial, con mucho suspenso... Esto me lleva a postergar dos propuestas que recibí de México y España para hacer teatro y televisión. Lo dejaré para más adelante.

—Imaginamos que antes de cumplir semejante panorama de trabajo, merece unas prolongadas vacaciones.

—Mi profesión no admite cansancios..., yo soy de "las de antes", de las que consideran que una actriz debe olvidar cualquier problema para estar siempre de pie en el escenario... De cualquier manera, los fines de semana viajo a Villa Gesell, ya que no quiero alejarme de Buenos Aires en esta época de definición de actuaciones futuras... después de las fiestas, sí; pasaré dos meses en la citada playa. Por eso no quise hacer teatro en verano. Hace unos años, cuando actué en Mar del Plata en "¿Quién le teme a Virginia Woolf?", me había "metido" tanto en el personaje que terminé agotada. Del hotel iba a la peluquería y luego al teatro... Claro que es imposible decir que mi descanso sea total: llevo varias obras en carpeta y varios libretos televisivos para estudiar y elegir. Mi misión, y creo que la de todo artista, es comunicar al público todas las vivencias íntimas del personaje que nos toca encarnar, y en esto, mi lucha no sabe de fronteras...

https://argentoteca.blogspot.com

"POR LA VUELTA"

—REALMENTE vuelvo con una euforia extraordinaria. Después de faltar cinco años y medio de mi país, enfrentar de nuevo a la teleplatea argentina me llena de satisfacción, aunque no desconozco los riesgos. Por eso, cuando Teleonce me ofreció actuar en la próxima temporada, "planté" por un tiempo mis compromisos en España y no dudé en aceptar... Tanto tiempo sin ver a mis padres, a mis amigos, a mi ciudad...

Orlando Marconi es hoy un hombre distinto. España lo transformó en varios aspectos: le dio más seguridad, aplomo, serenidad. Además, borró al animador que todos conocíamos y abrió paso al actor cómico de recursos insospechados:

—Trabajé cuatro años en la compañía de revistas de la argentina Ethel Rojo como primer actor. Hice un programa cómico-musical llamado "Nosotros" para la televisión, conducido por Antonio Prieto... Recorrí mundo: México, Portugal, Italia..., y hasta llegué a actuar en Africa, en ciudades tan extrañas como Casablanca y Mozambique.

Pero todo eso ha quedado atrás. Oriente y Europa han pasado a transformarse en carta de triunfo para este muchacho argentino que un día decidió seguir su destino en Buenos Aires:

—En principio realizaré en Canal 11 dos o tres programas. Ya comienzo "La vida es una comedia" como actor cómico junto a figuras de la popularidad de Susana Rinaldi, "Pinocho", Ambar La Fox y Renán... Además conduciré un programa de entretenimientos con grandes premios. En principio firmé contrato por tres meses, pero es posible que mi estadía se prolongue indefinidamente.

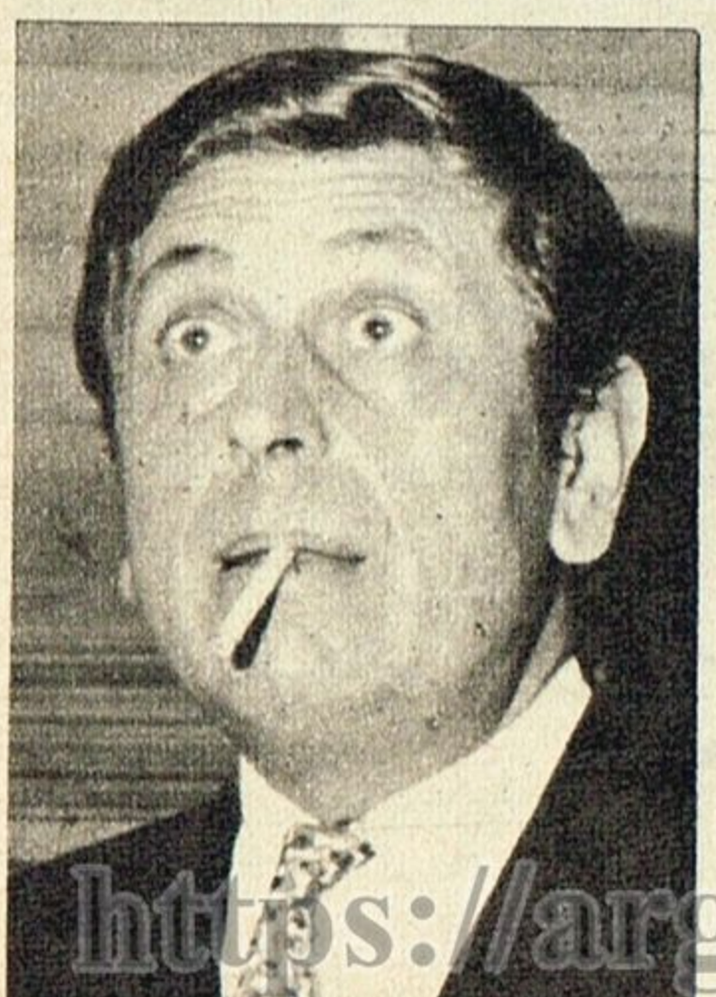

https://argentoteca.blogspot.com

PARIS PARA ATAHUALPA

QUE Europa espera ansiosamente a los auténticos representantes de nuestra música vernácula es un hecho probado numerosas veces. Pero el éxito clamoroso que está obteniendo en París Atahualpa Yupanqui no tiene precedentes. Ante el selecto público francés el trovador brinda todo su repertorio de canciones nostálgicas, telúricas, fuertemente enraizadas en lo argentino. Son diez los recitales programados, y el altruísmo de nuestro intérprete lo hizo participar, en su primera presentación ante la platea gala, de la "Operación Esperanza", destinada a recaudar fondos para la lucha contra el cáncer. Al son de su guitarra, que desgaja lentamente quejas ancestrales, la crítica y el público de la Ciudad Luz lo ovacionó, destacando principalmente la música y la poesía en páginas tan inolvidables como "Los ejes de mi carreta" o "El arriero", por ejemplo. Una vez finalizada la gira, Yupanqui regresará a Buenos Aires para cumplir con numerosos compromisos contraídos antes de su partida.

SEGUNDO FESTIVAL DEL CANTO ARGENTINO

LA ciudad de Balcarce está de fiesta. Desde ayer y hasta el 6 de enero se realiza el "Segundo Festival del Canto Argentino", que tiene como escenario el imponente anfiteatro natural del cerro "El triunfo". El sólo enunciado de las figuras que se presentarán habla de su jerarquía. Tango y folklore estarán hermanados por nombres de tanta gravitación popular como "Los Chalchaleros", "El Chúcaro", "Las Voces Blancas", Alba Solís, Aníbal Troilo, El Chango Nieto, "Los de Salta", Federico-Grela, Hugo del Carril, Osvaldo Piro, Ariel Ramírez, "Los Quilla Huasi", Horacio Guarany, "Grupo Vocal Argentino", Mercedes Sosa, "Quinteto Real", Eduardo Falú, Julia Elena Dávalos, "Los Huanca Huá", Luis Landriscina, Roberto Goyeneche, Baffa-Berlinguieri, Carlos Santamaría, Ernesto Montiel y la orquesta típica de José Libertella. La animación general del espectáculo corre por cuenta de Juan Carlos Mareco (Pinocho").

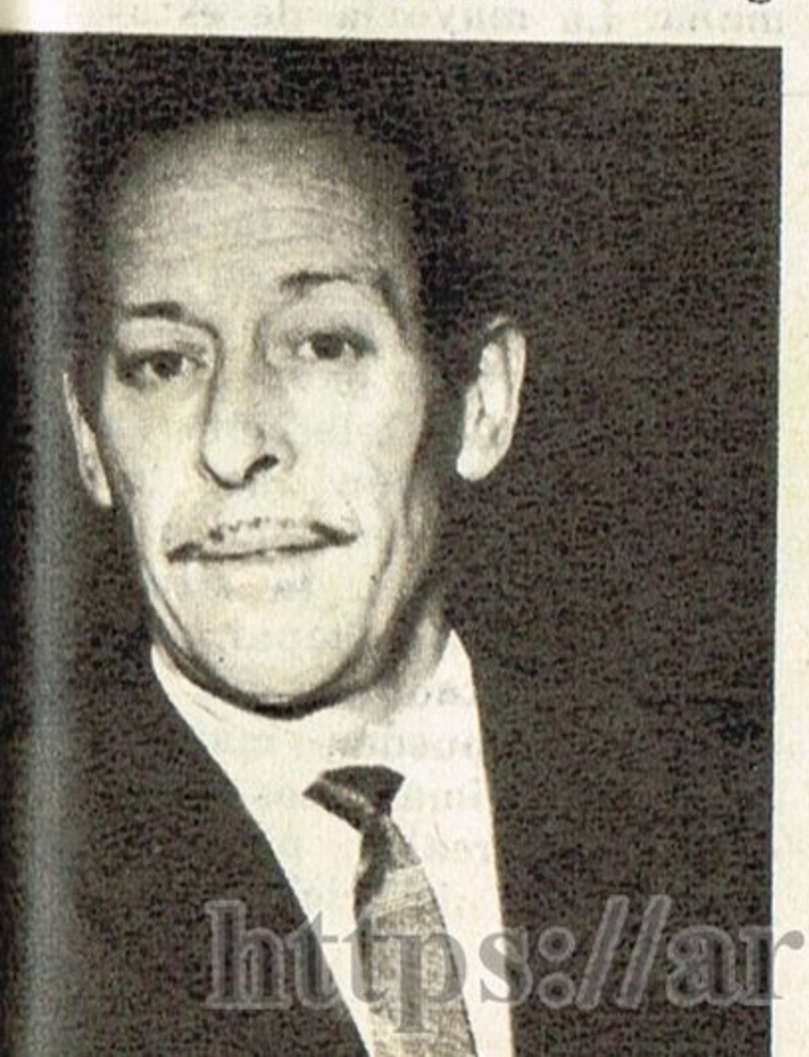

https://argentoteca.blogspot.com

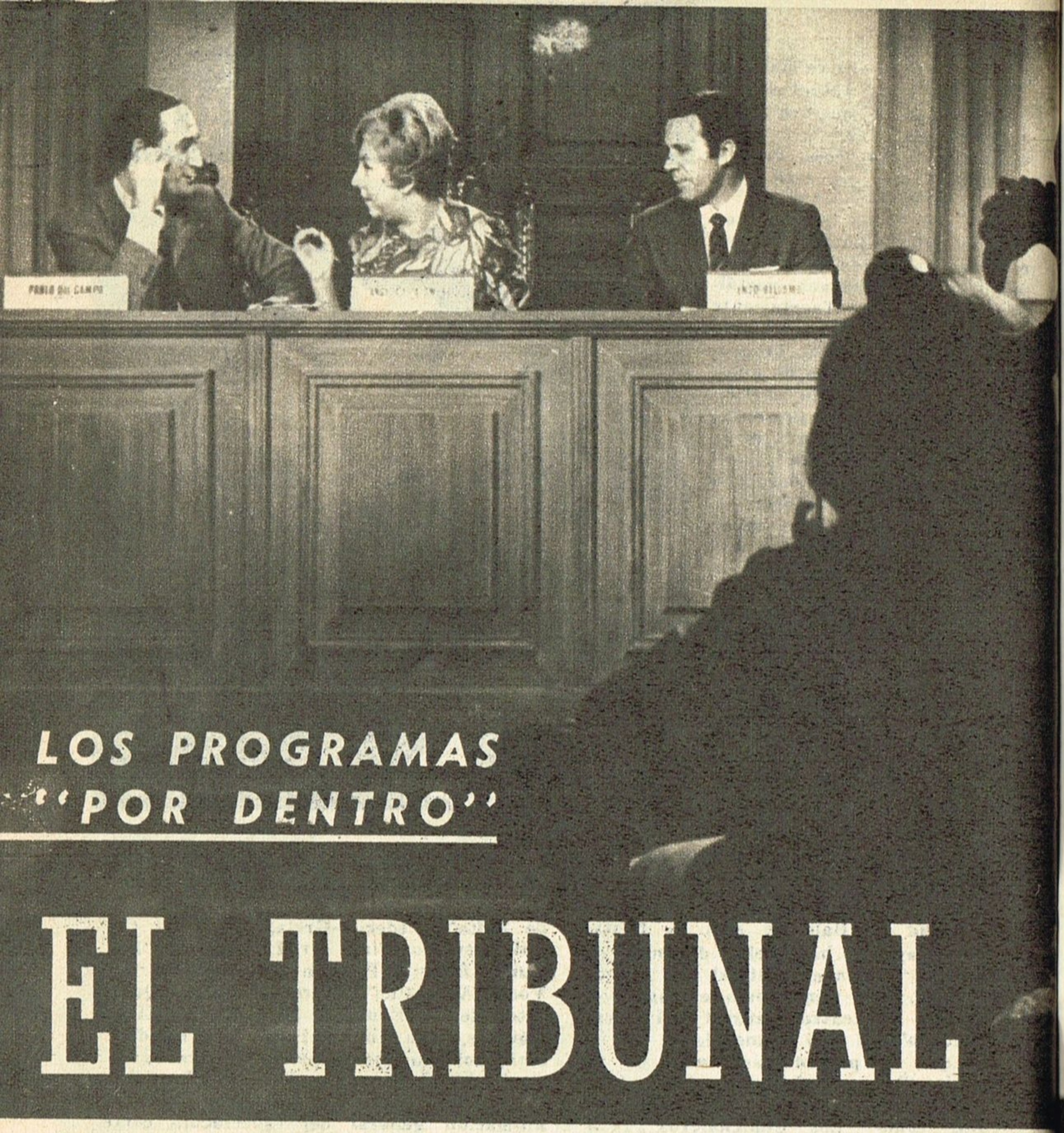

LOS PROGRAMAS "POR DENTRO"

EL TRIBUNAL

Y se afincó definitivamente en Teleonce, como uno de los ciclos de mayor audiencia de esa emisora, tras algún zarandeo. En efecto, "El tribunal de Apelación" se había iniciado por Canal 9, el 2 de octubre de 1967, dentro de "Mujeres siglo XX" No obstante, algunos problemas hicieron que el programa ya independizado de "Mujeres..." pasara a Teleonce, a partir del 1º de abril de 1968. Una cuestión que hizo Canal 9 impidió que los responsables pudieran realizar por la emisora de San Cristóbal el mismo programa con el mismo título. Desde el 1º de abril de 1968 comenzó a llamarse entonces "El tribunal". Va así al aire, de lunes a viernes, entre las 16 y las 16.30. Conducen este programa el neurólogo Pablo del Campo, el actor Enzo Bellomo y la abogada Angélica Palomero. La argumentación del programa se realiza en base a casos que envían los telespectadores, presentando dramáticos planteos humanos. Se reciben en Teleonce, referido a este programa, un promedio de 500 cartas por semana. La mayoría de estas cartas tienen un tema: la infidelidad matrimonial. Otro núcleo fuerte de cartas es el referido a la educación de los hijos en general, la falta de comunicación con los padres por carencia de intelección en la interpretación de los problemas del mundo moderno y también la situación de los hijos separados. Los telespectadores que escriben no pueden mandar cartas anónimas. Los casos deben ser reales, pues los productores del ciclo certi-

https://argentoteca.blogspot.com

fican cada caso que presentan en cámara. Es responsable como productora de "El tribunal" la señora Débora Berg.

"El tribunal" se graba una vez por semana. En el curso de un día de faena (desde las 9 hasta las 18), todos los sábados, se procede a grabar los cinco casos de una semana. Es director de este programa González Bruni; el asistente es Forte; el escenógrafo Bering y el iluminador Masini. Este programa continuará durante todo el verano, igual que toda la temporada de 1969, pues se acaba de firmar el contrato respectivo. La adaptadora de los casos reales que presenta el público es la libretista Celia Alcántara. En una página de oficio, única de todo el programa, realiza el resumen del caso. La misma la tienen los conductores con 15 días de antelación a su salida al aire y la van discutiendo entre ellos en tres reuniones semanales que hacen al respecto hasta arribar a una solución. No obstante esto, media hora antes de la grabación se cumple un ensayo de cada capítulo que se graba. "El tribunal" cuesta a Teleonce un promedio de 2.000.000 de pesos por mes. Es un ciclo que ha captado para sí el interés de masiva audiencia.

https://argentoteca.blogspot.com

TV alegre

por LEVALLE

CUANDO MARRONE IBA A LA ESCUELA

MAESTRO. — Bien, alumno Marrone. Como estamos en la clase de aritmética, ¿con qué quieres que empiece?

ALUMNO MARRONE. — Bueno, señor... Empiece preguntándome las medidas de las artistas de cine.

LA RADIONOVELA

LOCUTOR. — La acción en una salita.

ELLA. — Querido, abrázame fuerte, que tengo que decirte algo.

LOCUTOR. — El la abraza.

EL. — Ya está, alma mía.

ELLA. — ¡Papá acaba de desheredarme!

EL. — Querida, abrázame tú fuerte, bien fuerte... ¡No me dejes caer!

RUEGOS

—Haz que este año 1969 los canales de TV no repitan tanto las series.

MOLESTIA

—¿No le molesta que hagan chistes sobre su nariz? —le preguntaron a Fidel Pintos.

—De ninguna manera —contestó Fidel—. Siempre que me paguen por dejar que los hagan.

REFRAN

"Si quieres que la película cómica te haga reír, no pienses en lo que te costó la entrada."

LO DIJO UN PIANISTA

"Piano piano se va a lontano."

AHORRO

Augusto Codecá, el popular actor cómico, es un hombre demasiado ahorrativo. Dicen que cierta vez hizo la contabilidad doméstica y cuando cerró el libro, llamó a su esposa y le dijo, tristemente:

—Querida, no hay nada que hacer. Hay que vender el perro. En el futuro ladraré yo mismo.

ADMIRACION

La hijita del cantor, cada vez que el padre entonaba la canción para que se durmiera, se ponía a llorar fuerte. Los vecinos se admiraban de que una criatura tan pequeña ya tuviera sentido crítico...

ES CIERTO

Adolfo Stray suele comentar:

—El que tiene tos no va nunca al médico; va al concierto o al teatro.

ENOJO

Perry Mason, días pasados, se enojó mucho al leer en un diario de Hollywood lo siguiente:

"El abogado es un caballero que salva nuestros bienes de nuestros enemigos y se los queda para él".

VIDEO-RISA Por CAMBLOR

CAPSULAS

Cuando en un cine nos dan un dibujo animado fuera del programa es que el operador se compadece de nosotros por el bodrio que veremos después.

¡Cuántos locutores harían carrera si en lugar de ellos mandaran a sus esposas a hablar por el micrófono!

https://argentoteca.blogspot.com

COCINAN LAS ESTRELLAS

HOY:

HAYDEE PADILLA

TARTELETAS DE QUESO AL COÑAC

(para 24 tarteletas)

INGREDIENTES: para la masa, dos tazas de harina, una cucharada de polvo para hornear y una cucharadita de sal fina. Para el relleno: una taza de queso rallado, 2 yemas, un vasito de coñac, crema de leche, media cucharadita de mostaza en polvo, vino blanco, sal y pimienta a gusto.

Preparación: En un bol se mezcla la harina, manteca, queso, sal y pimienta, uniendo todo con vino blanco hasta obtener una masa más bien blanda. Dejar descansar en la heladera 20 minutos; tomar luego porciones pequeñas y rellenar en moldes para tarteletas previamente enmantecados. Cocinar en horno caliente. El relleno se hace mezclando el queso rallado, las yemas, el coñac, la crema, la mostaza y la sal. Rellenar y gratinar en horno bien caliente.

CINCO URUGUAYOS "BEAT"

ERAN cinco muchachos con un gran caudal de vocación y alegría. Un buen día decidieron asociarse, y con el nombre de "Revolución Nº 10" se lanzaron a la conquista de su propio país, Uruguay. Allí, en el Canal 12 de Montevideo y en centros nocturnos de esa misma ciudad y de Punta del Este, lograron en tiempo récord convertirse en favoritos. Pero el éxito con sus compatriotas no les bastaba para sentirse realizados, y decidieron cruzar el "charco" para "atrapar" a la juventud porteña. Traen esta carta de presentación: Marcelo Etorena (1ª guitarra), Miguel Livchic (guitarra rítmica, 2ª y 3ª voz), Alfredo Domínguez (bajo eléctrico y 1ª voz), Oscar Rialt (batería, 2ª y 3ª voz), y Hugo Sennhauser (ritmos y 1ª voz). Por algo Canal 9 se aseguró rápidamente su actuación para la próxima temporada; por algo grabarán ya dos temas propios: "Miré por ti" y "Vuelve ya"; por algo Buenos Aires los consagrará definitivamente. Su estilo "beat" es revolucionario: cantan en castellano, derrochan ritmo y dan la espalda al frenesí un tanto trasnochado del rock and roll.

https://argentoteca.blogspot.com

Esta página estará todas las semanas al servicio de nuestros lectores para que en ella puedan emitir las observaciones y críticas de carácter constructivo que estimen oportunas.

CARTAS

Creo que la autora Celia Alcántara cometió un error en su exitoso teleteatro "Simplemente María". El mismo se refiere a la muerte del personaje "Ita", interpretado por María Martínez Leal, en el momento de su maternidad. La excelente autora debía haber pensado que muchas telespectadoras que están en el momento de la "dulce espera" recibirían un fuerte impacto con semejante final, cosa que evidentemente ocurrió. Además, el personaje nos había conmovido por su bondad y dulzura. Si una actriz o un actor deciden dejar un programa, deberían tomarse otras medidas para alejar a los personajes de la trama: no es la primera vez en televisión que se recurre a la muerte para solucionar problemas de ese tipo.

N. P. de G.
Güemes 3335 (Florida)

En el informativo Nuevediario del día 12 de diciembre, el relator, comentando la ola de calor que había invadido nuestra ciudad, señaló que "era un aliciente para los porteños saber que en la vecina orilla, con 42 grados, lo habían pasado peor", y agregó: "Por fin en algo nos ganaron los uruguayos". Como argentina y admiradora de la audición, me sentí muy afectada por la acotación, que, lejos de ser una broma, cayó en un lamentable mal gusto al herir la sensibilidad de un pueblo entero.

Sra. de Méndez
Pedro Goyena 1533 (Capital)

Me he enterado por TV GUIA que el teleteatro "Estrellita, esa pobre campesina", proseguirá durante todo el año próximo. Esto me parece inadmisible, porque el argumento no da para tanto. Si el libro es una adaptación, supongo que tendrá un final previsto; por lo que tendrán que agregarle un sinnúmero de capítulos que alargarán el ciclo hasta el tedio. Además, ¿no les parece que utilizar la maternidad real de Marta González para el personaje es entrometerse demasiado en la vida privada de la encantadora actriz?

Lidia de Urbina
Cotagaita 1455 (Lanús)

Todos los argentinos nos sentimos orgullosos del título de Campeón Mundial que Nicolino Locche obtuvo para nuestro país, pero, lamentablemente, fuimos varios los que no pudimos ver la pelea que le significó el triunfo, en su primera transmisión. En nombre de éstos y de los que desean verla nuevamente, solicitamos a Canal 13 que la vuelva a pasar, en la brevedad, y si es posible, en horario central.

Roberto N. Genzano
General Paz 367 (Monte Grande)

Las condiciones artísticas de Myriam de Urquijo están suficientemente probadas en las tablas y en televisión, pero tanto la actriz como los productores del programa que interpreta en Canal 9 deberían seleccionar con otro criterio algunas de las obras. No es posible que en esta época se sigan representando folletines demasiado "cargados" con madres abandonadas, esposas torturadas o solteras sufrientes. No hago extensiva esta crítica a todas las obras del ciclo, ya que fueron muchas las que alcanzaron un nivel realmente excepcional.

Liliana C. de Gracián
Calle 125 Nº 33 (La Plata)

https://argentoteca.blogspot.com

ARENA Y TANGO

—¡Por fin voy a poderles dedicar a mis hijos y a mi marido los domingos...! Estoy realmente agotada del trabajo cumplido y las vacaciones en Punta del Este, me renovarán totalmente. Además, pasaré un fin de año tan feliz... El pasado fue muy triste, porque Enrique estaba en España y yo con los chicos en Buenos Aires...

Estas palabras las dijo Colomba antes de su partida a la mencionada playa. Ahora la perspectiva ha cambiado pues la constante inquietud del matrimonio los llevó a intentar una nueva aventura.

—Mi esposo y yo logramos alcanzar un sueño largamente acariciado... En los meses de verano, Enrique conducirá una peña tanguera en Punta del Este, que se llamará, precisamente, "El atelier de Enrique". Allí el público podrá escucharlo, cantar y beber whisky. Yo me tendré que conformar con ser la anfitriona, puesto que mis condiciones para el canto dejan mucho que desear.

Pero Colomba y Enrique Dumas saben que este trabajo no les impedirá dedicar todo el día a sus hijos. Ante nuestra pregunta, la brillante animadora exclama:

—¡Nunca lo habríamos intentado si hubiéramos tenido que sacrificar el veraneo familiar!... La peña queda a diez cuadras de nuestra casa y dejaremos antes a los chicos dormidos a cuidado de mi suegra que también nos acompaña. Será para todos unos meses perfectos. Luego, de nuevo a la lucha: Enrique ya aseguró su participación en "Nostalgias del conventillo" por Canal 9 y yo, después de mucho meditar, decidí seguir fiel a "La Feria de la Alegría"...

https://argentoteca.blogspot.com

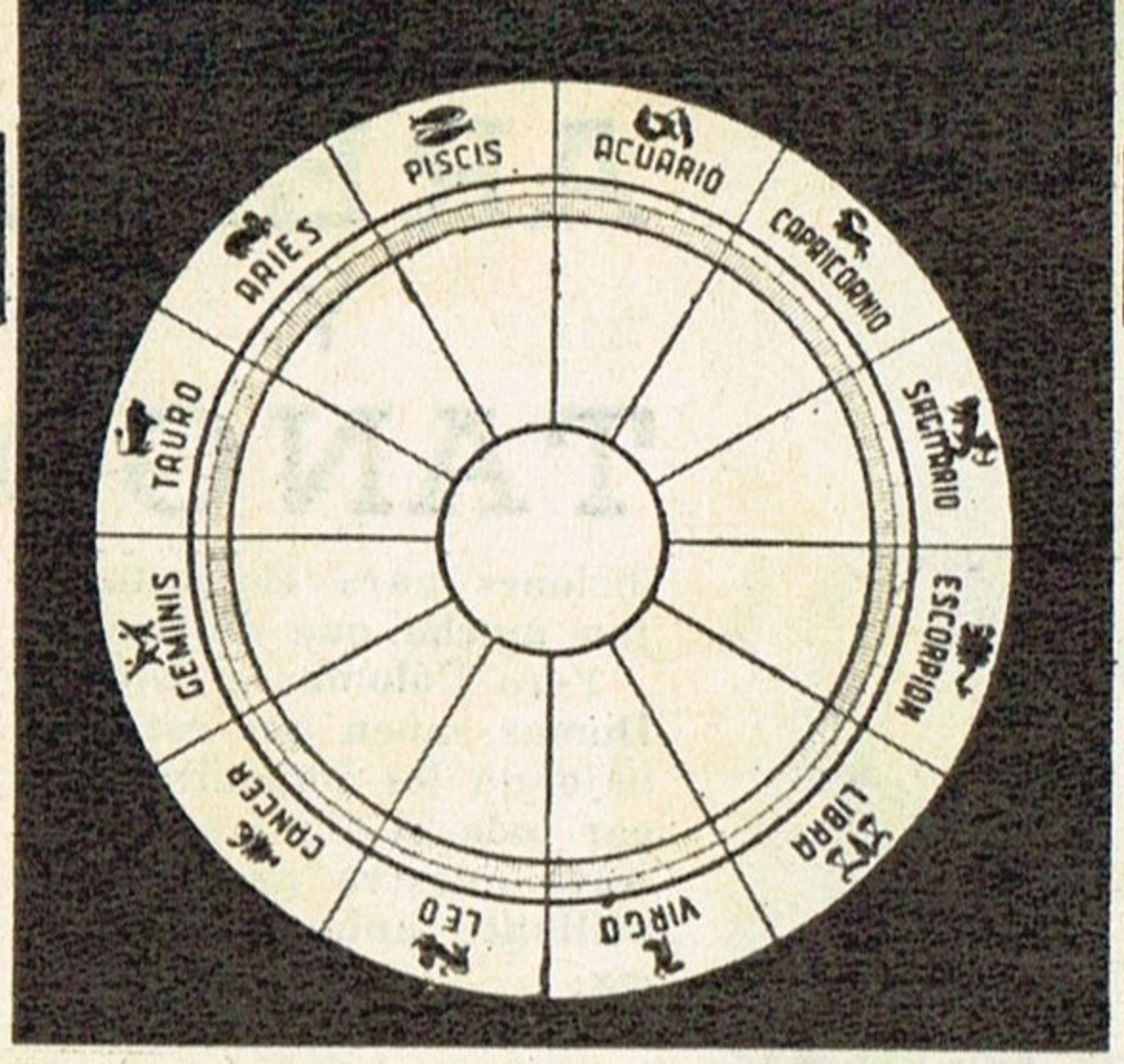

FESTEJAN SU CUMPLEAÑOS

EN LOS ASTROS ESTA LA CLAVE

por IRENE MILOSH

SEMANA DEL 1 AL 7 DE ENERO

ARIES

21-III/19-IV

No tome resoluciones; es un estado de cosas que pasará. Actúe con cautela en todos los planos de su vida. Reprima los impulsos violentos, no se comprometa y espere un poco. Es muy posible que le obsequien con algún artículo para su hogar. Despache correspondencia detenida: esperan respuesta. Tendrá ocasión de brillante reunión social. Ojo con los cambios bruscos de temperatura. En el amor, no escuche los consejos que le están dando; todavía no decida.

CANCER

21-VI/22-VII

En realidad no tendrá motivos de quejas. Buenas noticias de antiguas inversiones realizadas. ¿Quiere intentar suerte en el azar? Buenas noticias, también, relacionadas con los hijos o menores en general. Las tendencias reumáticas deben ser atendidas; no está de más la gimnasia suave y respiratoria, que produce una circulación sanguínea. Tengo que felicitarle por su seriedad y fidelidad en la relación sentimental.

TAURO

20-IV/20-V

No haga cambios en este momento. Las novedades económicas o de trabajo se producirán en el mismo campo, en el que se encuentra en actividad. Le rendirá más lo que hace, si obra por cuenta propia; arriésguese. Reuniones amistosas, sin pausa. En una de esas reuniones, un violento cambio de ideas que termina bien; una fraterna reconciliación. Es una semana en la que puede resolver sus problemas sentimentales, y darle el curso que usted más desea.

LEO

23-VII/22-VIII

Buena suerte en el trabajo dentro y fuera de su casa. Nuevos proyectos darán nuevas fuerzas también a su economía. Nuevas ideas y proposiciones le servirán para guiarle convenientemente; escuche y resuelva después. Haga gimnasia de relajación y respiración suave en el piso; quédese unos minutos y luego vaya a la cama; evitará el insomnio. No mantenga tensión con amistades. Serénese. En cambio el trato amoroso se halla pleno de cálido sentimiento.

GEMINIS

21-V/20-VI

Durante esta semana es mejor que confíe solamente en su capacidad, trabajo y posibilidades reales. Tendrá mente lúcida para enfocar bien sus planes y llevarlos a buen final. No está lejano el día en que tenga que hacer un viaje. Disfrutará de relaciones amistosas, realmente encantadoras. Buen momento para ganancias a largo plazo, como tierras o propiedades, o nuevas actitudes de la persona querida le pueden desconcertar; no enjuicie antes de indagar...

VIRGO

23-VIII/22-IX

Si no tiene grandes pretensiones, y por ahora no exige mucho, podrá pensar que ya está muy bien el no tener que lamentar cosas desagradables. Sigue su esfuerzo personal y lento reconocimiento de sus valores, así como también poco a poco más dinero. ¿Probó desarrollar sus condiciones para el dibujo o la pintura? Relaciones sociales en muy buen clima. Salud bien. En su vida sentimental, espíritu renovado y tierno, que le dará empuje para luchar

https://argentoteca.blogspot.com

TONO ANDREU
(1º de enero)

JUAN CARLOS ALTAVISTA
(4 de enero)

RODOLFO ZAPATA
(7 de enero)

LIBRA

23-IX/22-X

Cualquier decisión debe ser muy bien pensada. Consulte y resuelva cuando tenga absoluta seguridad. En su hogar y con sus familiares más cercanos hay posibilidades de nerviosidad y choques, que con un poco de buena voluntad podrá evitar. Habrá algunos vaivenes en el campo de las finanzas; por lo tanto evite grandes gastos. En el plano de las amistades hay gratas reuniones, y también quien le apoyará. No se deje ganar por los nervios.

CAPRICORNIO

22-XII/19-I

Posiblemente esté quejándose de no tener suerte, porque no resultan las cosas en la medida que usted espera. Pero medite con calma y sin desmedidas pretensiones, y verá que no es así. Dentro de poco deberá resolver un problema de gran importancia; tome para encontrarle una buena solución, todo el tiempo que crea necesario. El ánimo estará poco dispuesto para reuniones sociales. En cambio en el terreno del amor, grandes proyectos hacia la felicidad.

ESCORPIO

23-X/21-XI

Sigue por buen camino. Novedades en lo que corre de la semana. Buenas noticias. Proyectos que se realizan; continúe con buen ritmo. Todavía hay muy buenas perspectivas que se le pueden ofrecer; sepa cuándo aprovecharlas. Con respecto al estado de ánimo, tenga mucho cuidado con nervios, violencias inútiles y terquedad de su parte. Buena semana para disponer decoraciones en su casa. Tendrá una cordial reunión amistosa. Cuidado con los celos.

ACUARIO

20-I/18-II

No se desanime por algún inesperado inconveniente que pueda salirle al paso. Dispóngase en seguida a solucionarlo, con la seguridad de resolverlo. En cuestiones económicas, si aplica la firmeza necesaria, le acompañará la suerte. Sus relaciones sociales serán esta semana aquellas que encierren una finalidad práctica. Sus ojos pueden sufrir alguna irritación, por viento frío o exceso de sol; cuídese. Pasajero alejamiento del ser querido por un viaje.

SAGITARIO

22-XI/21-XII

Semana excelente para dedicarse al hogar. Reuniones y fiestas le encontrarán de muy buen humor. La buena suerte también estará de su lado, si se decide a canalizar sus esfuerzos. En el aspecto económico las novedades son de importancia, aunque no debe esperar demasiado por ahora. Algunos pequeños altibajos sentimentales esta semana; pero usted llevará adelante la cuestión, haciendo derroche de buen criterio. Haga ejercicios de relax en el piso.

PISCIS

19-II/20-III

En el trabajo dentro y fuera de su casa permanezca alerta, porque se le presentarán oportunidades muy buenas. Trate de no rechazar un viaje en perspectiva. Intente suerte en el azar. Serán reconocidos sus valores personales y actividad. Podrá concluir gran parte de lo que ya tiene comenzado. Tendrá que devolver una atención recibida. Muy bien en el aspecto sentimental, siempre que trate de no ser tan sugestionable. No busque la perfección absoluta.

https://argentoteca.blogspot.com

TV - GRAMA

Foto Nº 1

Foto Nº 2

Foto Nº 3

Foto Nº 4

Foto Nº 5

CRUCIGRAMA Nº 284

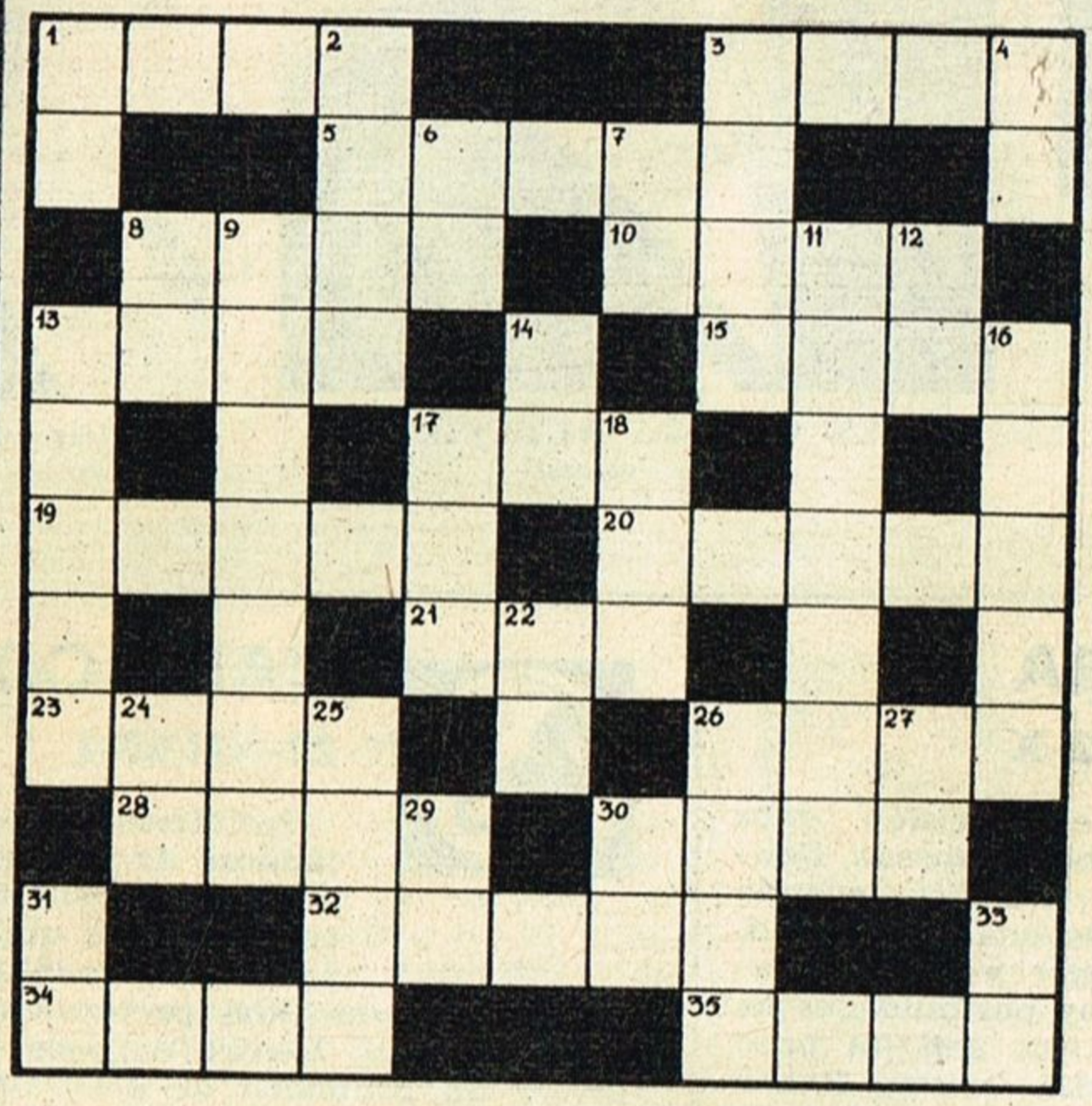

HORIZONTALES:

1. Actor de Perry Mason.
3. Actriz de "Los que llegan sin amor".
5. Director de cámaras.
8. Actriz de "Vivir enamorada".
10. Primera palabra de la serie que protagoniza Ben Gazarra.
13. Nombre de la actriz de foto Nº 1.
17. Nombre de la actriz de "Matrimonios y algo más".
17. Apellido de un cantante español.
19. Primera palabra de una serie sobre temas marinos.
20. Cantante brasileño.
21. Primer apellido actriz de "Mi segunda mamá".
23. Nombre del personaje que interpreta Josefina Ríos en "Un latido distinto".
26. Nombre del actor de foto Nº 2.
28. Motivo.
30. Actor cómico.
32. Actor de "El espectáculo más grande del mundo".
34. Primera palabra de la serie en que trabaja Dorothy Provine.
35. Actriz de "Telecómicos".

VERTICALES:

1. Director cinematográfico.
2. Cantante italiano.
3. Actor cómico.
4. Actor de la foto Nº 3 (inic.).
6. Autora de teleteatros (inic.).
7. Actriz de "Vidas en crisis" (inic.).
8. Actriz y locutora de la foto Nº 4 (inic.)
9. Famoso bailarín norteamericano.
11. Actriz de "La piedra contra el cristal".
12. Cancionista de tangos (inic.)
13. Cantante argentina.
14. Actor de "Operación ja ja" (inic.).
16. Cantante chileno.
17. Nombre del actor de la foto Nº 5.
18. Composición poética.
22. Actor de "Estrellita". (inic.).
24. Actriz de "Matrimonios y algo más" (inic.).
25. Actor de "Daniel Boone".
26. Nombre de un compositor argentino de música moderna.
27. Autor de televisión (inic.)
29. Terminación verbal.
30. Apellido y nombre actor de "Telecómicos" (inic.).
31. Actor de "Un latido distinto" (inic.).

SOLUCION DEL Nº 283

Correo Argentino Central B
FRANQUEO A PAGAR
Cuenta Nº 372
TARIFA REDUCIDA
Concesión Nº 7225

¡HAGA SU PROPIO PSICOANALISIS!

Utilice las palabras cruzadas como "test". De acuerdo con los resultados obtenidos con el problema, defina su propia personalidad.

Si completa el 100 %: mente ágil y gran memoria.
" " " 70 %: altibajos en la cultura general.
" " " 50 %: demasiados nervios y poca retentiva.
" " " 30 %: mayor atención frente al televisor.

https://argentoteca.blogspot.com

EL GRAN RETORNO DE EL ZORRO

El Zorro ya figura entre los grandes héroes legendarios de todos los tiempos. Nació en 1919, con una serie de novelas. El cine lo hizo, después, aún más popular. Pero es la TV quien lo consagra definitivamente en este su "gran retorno".

LA Primera Guerra Mundial había terminado. Fue en el año 1919, cuando el joven novelista Johnston McCulley editó su primera novela dedicada a un romántico personaje: El Zorro. Al estilo de Robin Hood, El Zorro impedía que los ricos de la California española agotaran los escasos recursos de vaqueros y peones. En realidad, llevaba una doble vida. Al quitarse la máscara y la capa se convertía en Don Diego Vega, hijo único del más acaudalado hidalgo de California. Elegante, indolente, en apariencia lo único que le importaba era la música y la poesía... Nadie podría soñar en compararlo con El

(Cont. en la pág. siguiente)

https://argentoteca.blogspot.com

El Zorro. Primero vistió sus clásicas prendas, haciendo alardes de acrobacia, Douglas Fairbanks, y más tarde otro ídolo del público, Tyrone Power. Sin embargo, la consagración definitiva del personaje, el que sus hazañas los disfrutaran millones y millones de espectadores, lo logró merced a la televisión y al sentido del espectáculo de Walt Disney. Fue este quien decidió hacer una "serie" con un "tercer" Zorro, y después de innumerables pruebas eligió para representarlo a un joven actor neoyorquino: Guy Williams. Este actor tenía una ventaja sobre los muchos aspirantes al personaje: ser extraordinario esgrimista...; pero aparte era buen actor, simpático y todo un atleta. Hijo de Atilio Catalano, un agente de seguros de Nueva York, ganó sus primeros dólares cuando todavía asistía al colegio como vendedor en una heladería. Terminados sus estudios quiso probar suerte como modelo publicitario y en ese medio conoció a la que sería su futura esposa, Janice Cooper. En 1952 consiguió su primera prueba ci-

LA TV LO CONVIRTIO EN UN

(Viene de la pág. anterior)

Zorro. Este personaje cautivó a los lectores y McCulley se encontró con un suceso inagotable y escribió más y más aventuras de El Zorro. Sólo en EE.UU., hoy se han vendido ya 15 millones de ejemplares de estas obras. Sus novelas se han publicado en todo el mundo, en 26 idiomas distintos, dando también lugar a innumerables "tiras" publicadas en centenares de revistas y periódicos. Pero el primer salto a la popularidad mundial lo dio, por vez primera, gracias al cine. En dos ocasiones, dos grandes actores encarnaron a

https://argentoteca.blogspot.com

'BOOM' PARA TODO PUBLICO

nematográfica. Viajó a Hollywood, firmó contrato con la Universal, pero... no salió de personajes de tercer orden, hasta que Walt Disney, por fortuna para él, se cruzó en su camino. Lo eligió para una primera selección del personaje de El Zorro, serie que se disponía a realizar para la TV, y, como lo anticipamos, triunfó en la prueba final. El suceso del programa lo lanzó en forma fulminante a la popularidad. La serie obtuvo una resonancia mundial y cada vez que se repone vuelve a lograr el mismo éxito, caso tal vez sin antecedentes. ¿Cuál es el secreto de su éxito, que ahora también se manifiesta en la Argentina, dominando en los "ratings" en un horario no habitual para ese tipo de programas? Tal vez el que Disney logró un gran espectáculo "para todo público". Entusiasma a los chicos y a los mayores. La serie tiene todos los ingredientes fundamentales, porque aparte de El Zorro está la gracia que surge de las torpezas del Sargento García, con una gran interpretación de Henry Calvin y la actuación de actores como Charles Korvin, en su pesonaje de El Aguila, el perfecto "traidor". Incluso, es sumamente acertada la labor de Gene Sheldon como el sirviente mudo de Don Diego. Todo ello hace que este "tercer" Zorro, de Guy Williams, supere en atracción popular a sus magníficos antecesores: Fairbanks y Power. La historia, situada en la romántica California de 1820, hoy, en la época de los viajes espaciales a la Luna, sigue teniendo en la TV el mismo encanto y sugestión que hace medio siglo cuando McCulley la publicó por vez primera. Sin duda, no soñaba que El Zorro, a través de tantos años, seguiría luchando por la justicia.

https://argentoteca.blogspot.com

Vivir peligrosamente

Como una joya que incita al robo... a la caricia violenta y deliciosa... a la cascada de ternura (presta a volcarse sobre toda la piel)... la boca refulge poniendo un brillo de peligro en los labios femeninos. ¿Por qué? El secreto tiene un nombre: **Miss Ylang**. El lápiz labial cremoso... suave... compacto... en tonos de moda y matices adecuados a cada personalidad. Una nota de fuego en sus labios que... la harán vivir peligrosamente. ¿Se siente usted capaz?

vivir con Miss Ylang

El maquillaje que dicta la moda!

ALHAJAS: Gentileza de ANTONIAZZI-CHIAPPE

https://argentoteca.blogspot.com